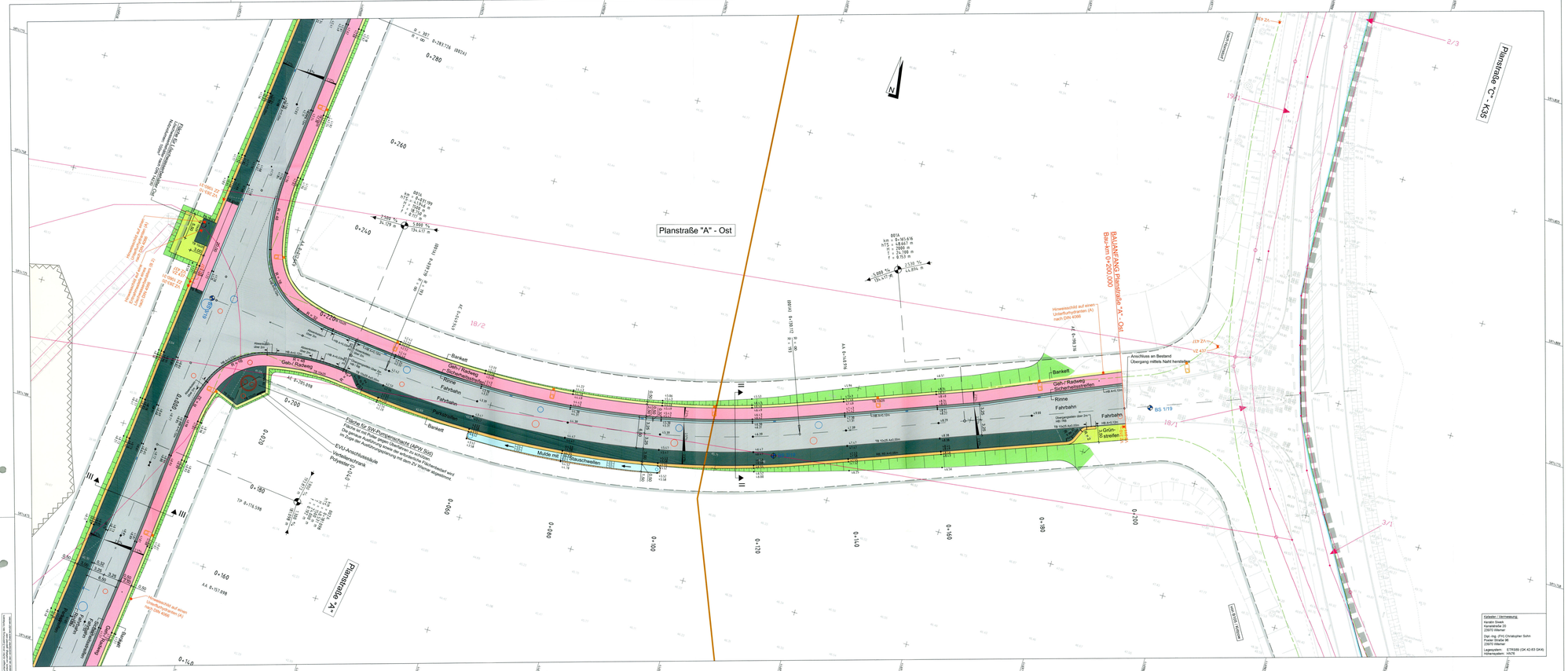
Planstraße "A" - Ost
Planstraße "A" - Ost
Planstraße "C" - KS5
Fahrbahn
Rinne
Gehr / Radweg
Sicherheitsstreifen
Parkstreifen
Banket
Mulde mit Stauschwellen
Fläche für SW-Pumpenschacht (ARW 808)
Die Fläche für den Pumpenschacht ist mit Rasenfugenpflaster herzustellen. Das Gefälle der Auffahrrampe darf maximal 3% nicht überschreiten.
EVAU-Anschlussleitung
Verbindungsschacht
Pumpenleitung
Hinweis auf einen Leitungsverlauf (A) nach DIN 4048
BAUMANFANG Planstraße "A" - Ost
Bau-km 0+200,000
Anschluss an Bestand Übergang mittels Naht herstellen
Hinweisschild auf einen Leitungsverlauf (A) nach DIN 4048
Grün-/Ausgleichsfläche
Grün-/Ausgleichsfläche
Grün-/Ausgleichsfläche