# VORHABEN- UND ERSCHLIESSUNGSPLAN ZUM VORHABENBEZOGENEN BEBAUUNGSPLAN NR. 50 "ERSATZNEUBAU DER KREISSTRASSENMEISTEREI GREVESMÜHLEN"

VORHABENTRÄGER: LANDKREIS NORDWESTMECKLENBURG, BÖRZOWER WEG 3, 23936 GREVESMÜHLEN

## LAGEPLANVORSCHLAG M 1:500

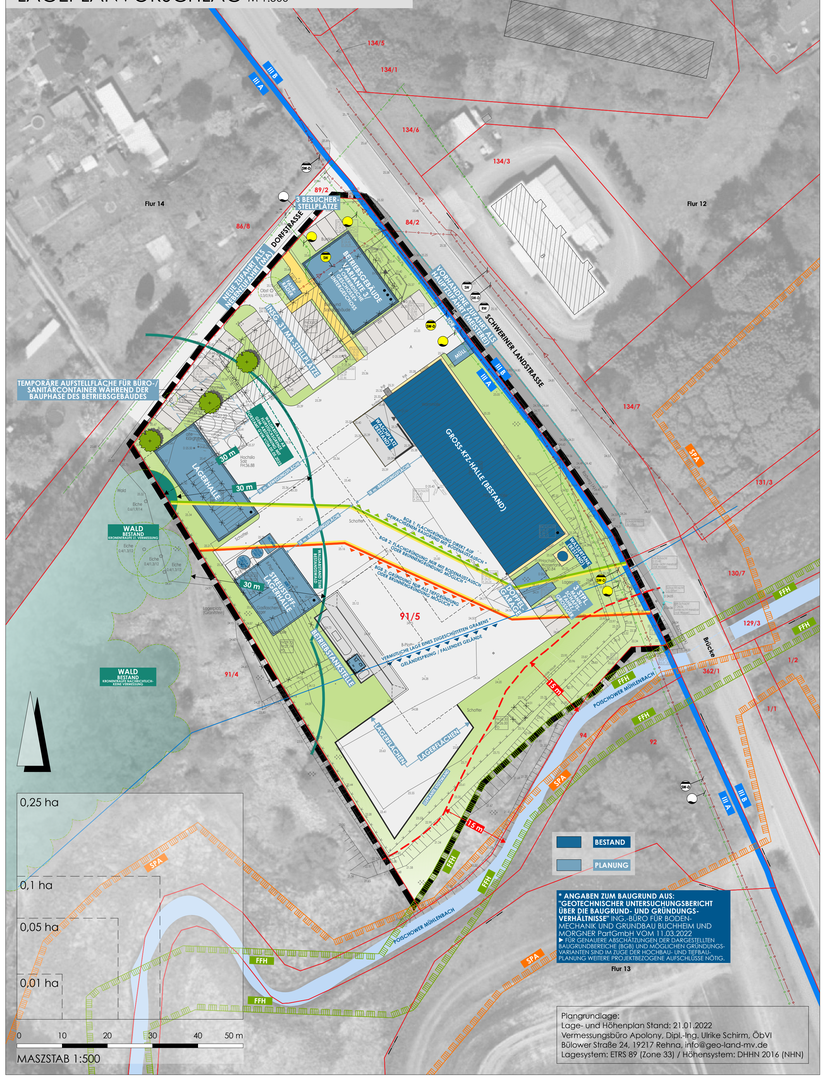


## ERSCHLIESSUNG UND AUSSENANLAGEN M 1:500

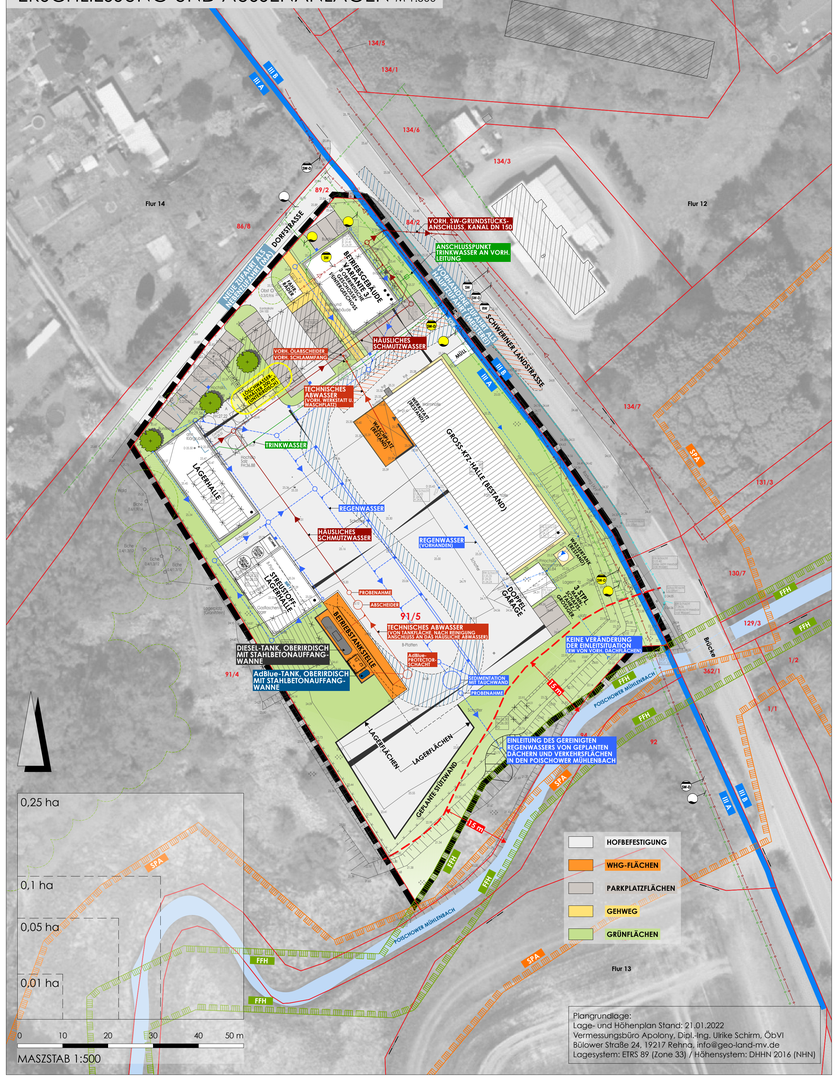


## GROSS-KFZ-HALLE MIT WERKSTATT UND WASCHPLATZ (BESTAND) M 1:200

PLANUNG: walter+partner architekten und ingenieure

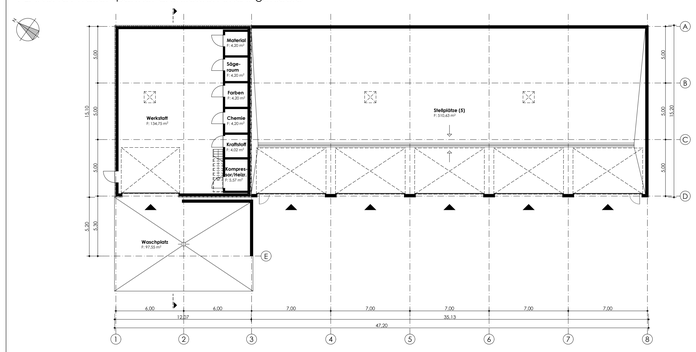


GRUNDRISS

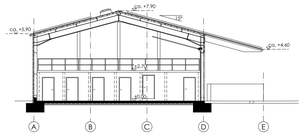

SCHNITT

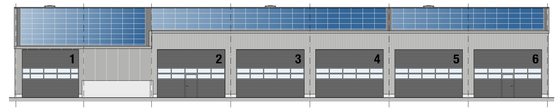

ANSICHT VON SW

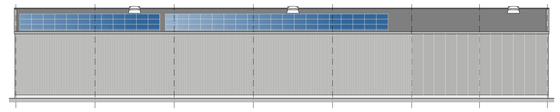

ANSICHT VON NO

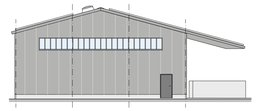

ANSICHT VON NW

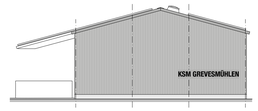


ANSICHT VON SO

DIE DARSTELLUNGEN DES VORHABEN- UND ERSCHLIESSUNGSPLANES WURDEN VON FOLGENDEN PLANUNGSBÜROS AUSGEARBEITET:

LAGEPLAN
GRUNDRISSE
SCHNITTE
ANSICHTEN

stutz & winter ARCHITEKTEN STADTPLANER
Architekten und Stadtplaner Stutz & Winter
Mecklenburgstraße 13
19053 Schwerin

ERSCHLIESSUNG
AUSSENANLAGEN

icn INGENIEURE
ICN Ingenieure GmbH
Wilhelm-Hennemann-Straße 2
19061 Schwerin

## BETRIEBSGEBÄUDE (NEUBAU/HOCHBAUVARIANTE) M 1:200

GRUNDRISS EG - EINGANG

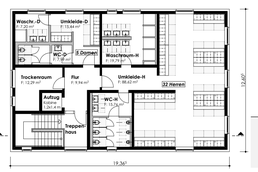


GRUNDRISS 2.OG

ANSICHT VON SW

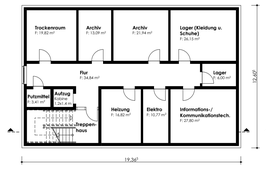


GRUNDRISS UG

GRUNDRISS 1.OG

ANSICHT VON NO

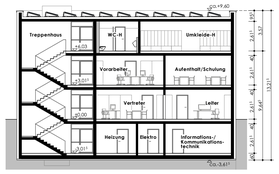


SCHNITT

ANSICHT VON SO

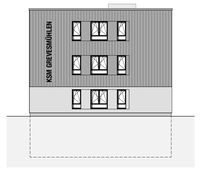


ANSICHT VON NW

## STREUSTOFFLAGERHALLE (NEUBAU/HOCHBAUVARIANTE) M 1:200

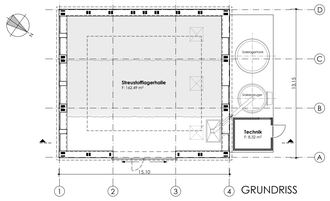


GRUNDRISS

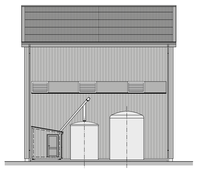

ANSICHT VON NW

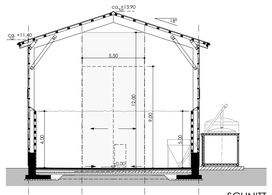

SCHNITT

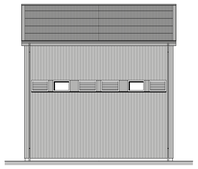

ANSICHT VON SO

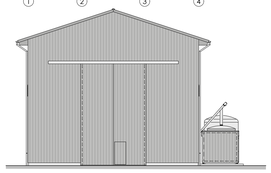

ANSICHT VON NO

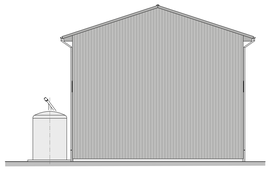

ANSICHT VON SW

## LAGERHALLE (NEUBAU/HOCHBAUVARIANTE) M 1:200

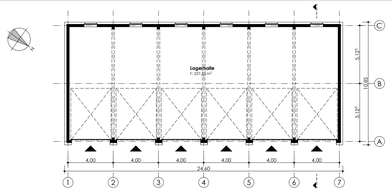


GRUNDRISS

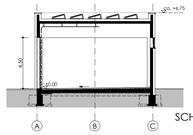

SCHNITT

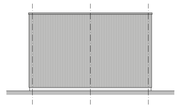

ANSICHT VON NW/SO

ANSICHT VON NO

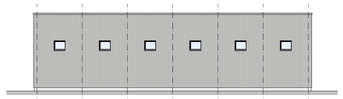

ANSICHT VON SW

## ÜBERSICHTSPLAN M 1 : 10.000

| | | | |
|---|---|---|---|
| Planung: | stutz & winter ARCHITEKTEN STADTPLANER — Mecklenburgstraße 13, 19053 Schwerin — Telefon : 0385 / 7610665, Fax : 0385 / 7610735 | | |
| Auftraggeber: | STADT GREVESMÜHLEN | | |
| Vorhaben: | SATZUNG DER STADT GREVESMÜHLEN ÜBER DEN VORHABENBEZOGENEN BEBAUUNGSPLAN NR. 50 "ERSATZNEUBAU DER KREISSTRASSENMEISTEREI GREVESMÜHLEN" | | |
| Plan: | VORHABEN- UND ERSCHLIESSUNGSPLAN | | |
| Planstand: | **VORENTWURFSFASSUNG** | | |
| Bearbeiter: | Herr Dipl.-Ing. Arch. Winter | Maßstab: 1 : 500/ 1 : 200 | Plan-Nr.: **2** |
| Zeichner: | Frau Rosenquist | | |
| Blatt: | 84 x 1.135 | Datum: 19.10.2023 | |