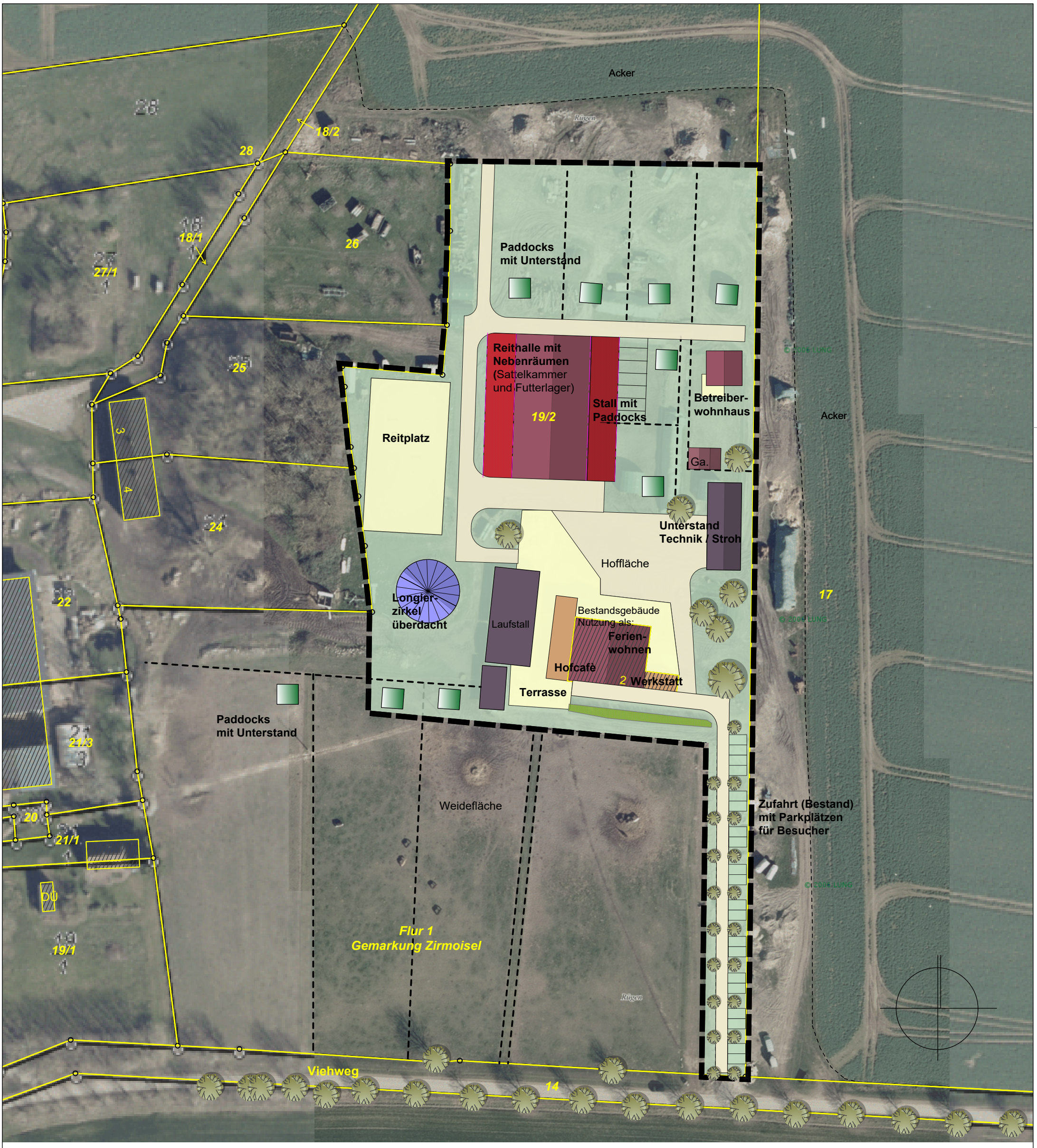

Verfahrensvermerke
Der Vorhaben- und Erschließungsplan "Reiterhof Zirmoisel" ist gemäß § 12 (3) BauGB Bestandteil des vorhabenbezogenen Bebauungsplans Nr. 2 "Reiterhof Zirmoisel".
Der Vorhaben- und Erschließungsplan "Reiterhof Zirmoisel" wurde durch die Gemeindevertretung am ..... beschlossen.
Der Vorhaben- und Erschließungsplan "Reiterhof Zirmoisel" wird hiermit ausgefertigt.

Rappin, den ..... Bürgermeister

raith hertelt fuß | Partnerschaft für Stadt-, Landschafts- und Regionalplanung
Freie Stadtplaner, Architekten und Landschaftsarchitektin
Hirschstraße 53, 76133 Karlsruhe **www.stadt-landschaft-region.de** **Frankendamm 5, 18439 Stralsund**

Gemeinde Rappin
Vorhaben- und Erschließungsplan
"Reiterhof Zirmoisel"

Vorentwurfsfassung

Fassung vom 27.07.2020, Stand 27.07.2020 Maßstab 1:1.000