SATZUNG ÜBER DIE 1. ÄNDERUNG DES BEBAUUNGBSPLANES DER GEMEINDE ELDENA
GE- UND GI- GEBIET WANZLITZ 1/95 IM VEREINFACHTEN VERFAHREN GEMÄß§ 13 BauGB

TEIL A - PLANZEICHNUNG

Es gilt die Baunutzungsverordnung (BauNVO) in der Fassung der Bekanntmachung vom 23. Januar 1990 (BGBl. I Seite 132), zuletzt geändert durch das Investitionserleichterungs- und Wohnbaulandgesetz vom 22. April 1993. Es gilt die Planzeichenverordnung (PlanzV) vom 18. Dezember 1990 (BGBl. II 1991 S. 58), geändert durch Artikel 2 des Gesetzes vom 22. Juli 2011 (BGBl I S. 1509).

M 1 : 1.000

Die Planzeichnung - Teil A- des Bebauungsplanes gilt nur im Zusammenhang mit den textlichen Festsetzungen -Teil B-.

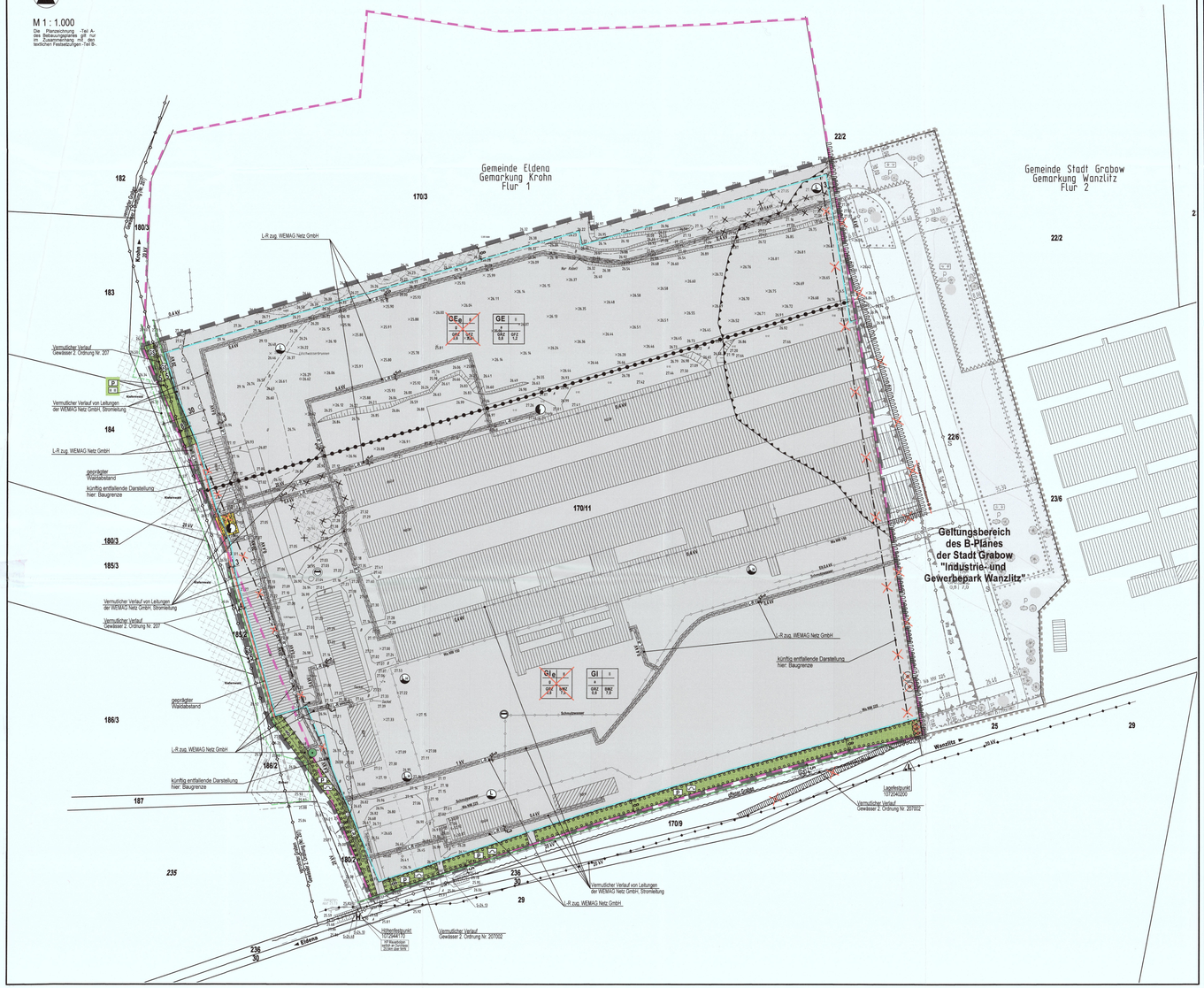

URSPRUNGSBEBAUUNGSPLAN
1. ÄNDERUNG DER SATZUNG DER GEMEINDE ELDENA
"GE und GI - Gebiet Wanzlitz 1/95"

TEIL A - PLANZEICHNUNG

M 1 : 2.500

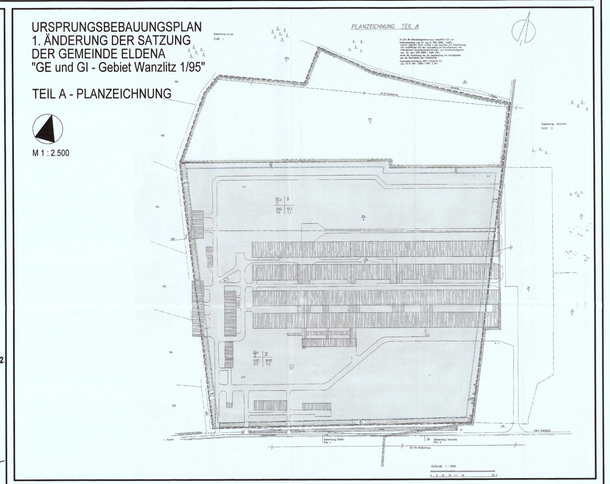
PLANZEICHNUNG TEIL A
Gemeinde Krohn
Flur 1
Gemeinde Stadt Grabow
Gemarkung Wanzlitz
Flur 2
Geltungsbereich des B-Planes der Stadt Grabow "Industrie- und Gewerbepark Wanzlitz"
Straße Eldena - Krohn
Straße Krohn - Wanzlitz
Straße Wanzlitz - Grabow
Straße Eldena - Grabow
Straße Grabow - Wanzlitz
Straße Eldena - Wanzlitz
Straße Krohn - Eldena
Straße Grabow - Eldena
Straße Wanzlitz - Krohn
Straße Wanzlitz - Eldena
Straße Grabow - Krohn
Straße Krohn - Grabow
Straße Eldena - Wanzlitz
Straße Krohn - Wanzlitz
Straße Wanzlitz - Grabow
Straße Eldena - Grabow
Straße Krohn - Eldena
Straße Krohn - Grabow
Straße Wanzlitz - Krohn
Straße Wanzlitz - Eldena
Straße Grabow - Wanzlitz
Straße Eldena - Krohn
Straße Eldena - Grabow
Straße Krohn - Wanzlitz
Straße Krohn - Eldena
Straße Krohn - Grabow
Straße Wanzlitz