**Kartenauszug - Geoportal**
(kein amtlicher Auszug)

Groß Plasten (131557)
Flur: 1
Maßstab: ca. 1: 7500
Datum: 29.01.2024
Stelle: Amt Seenlandschaft Waren, Nutzer: Kunstmann
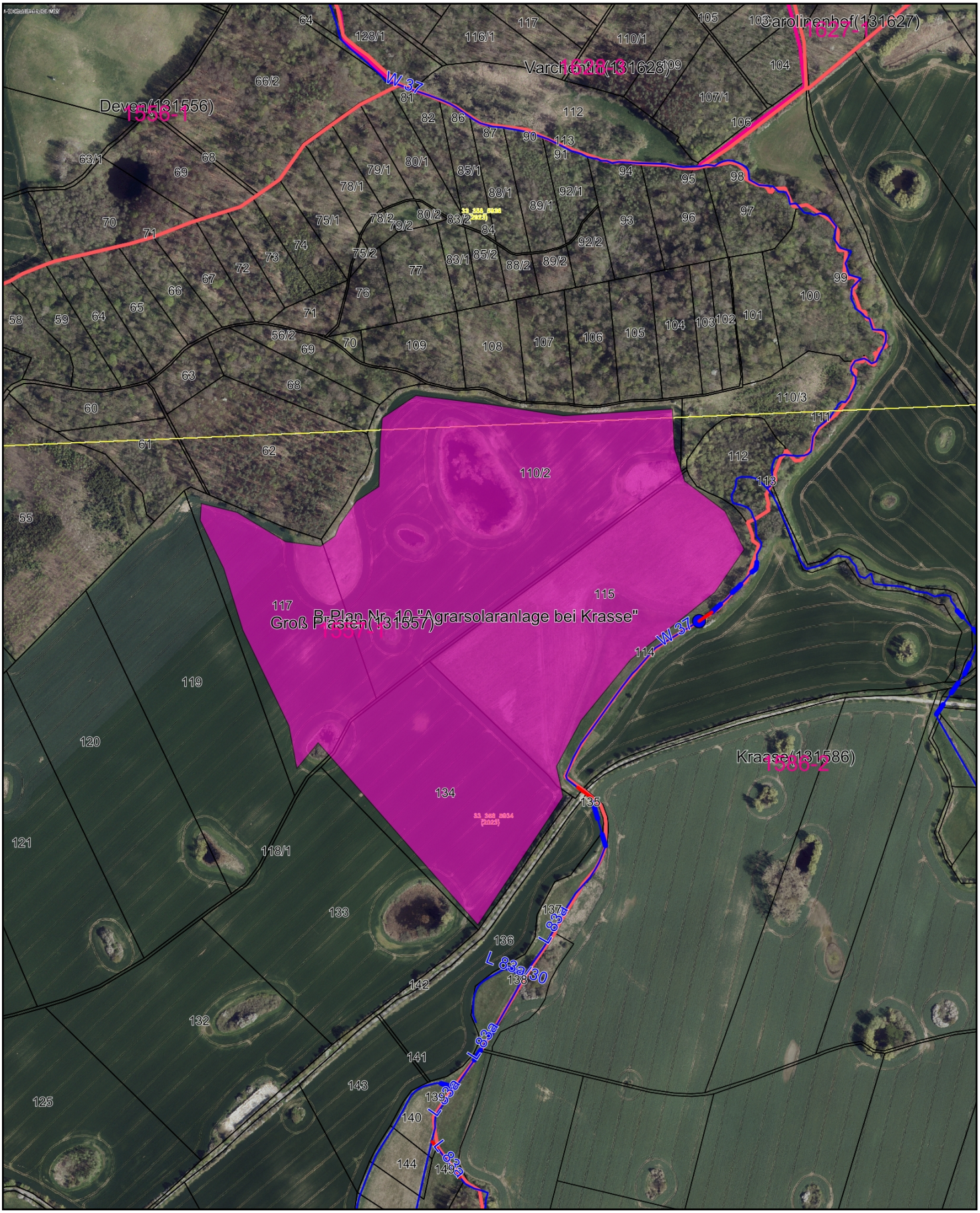
B-Plan Nr. 10 "Agrarsolaranlage bei Kraase"