SO	Sonstige Sondergebiete F – Fremdenverkehr	§ 11 BauNVO
MI	Mischgebiete	§ 5 Abs.2 Nr.1 BauGB § 6 BauNVO
	Flächen für den Gemeinbedarf Einrichtungen und Anlagen: Kirchen und kirchlichen Zwecken dienende Gebäude und Einrichtungen F Feuerwehr	§ 5 Abs.2 Nr.2 BauGB
B.L.K	Überörtliche und Hauptverkehrsstraßen	§ 5 Abs.2 Nr.3 BauGB
P	Ruhender Verkehr	§ 5 Abs.2 Nr.3 BauGB
W	Hauptwanderweg	§ 5 Abs.2 Nr.3 BauGB
	Bahnanlagen	§ 5 Abs.2 Nr.3 BauGB
	Flächen für Ver- und Entsorgungsanlagen Elektrizität Fernmeldeanlage Wasser Abwasser	§ 5 Abs.2 Nr.4 BauGB
	Unterirdische Hauptversorgungs- und Hauptabwasserleitungen G – Gas	§ 5 Abs.2 Nr.4 BauGB
	Oberirdische Hauptversorgungsleitungen E – Elektrizität	§ 5 Abs.2 Nr.4 BauGB
	Grünflächen Zweckbestimmung: Parkanlage Sportplatz Friedhof Badeplatz Spielplatz	§ 5 Abs.2 Nr.5 BauGB
	Wasserflächen	§ 5 Abs.2 Nr.7 BauGB
	Flächen für die Landwirtschaft	§ 5 Abs.2 Nr.9 BauGB
	Flächen für Wald	§ 5 Abs.2 Nr.9 BauGB
	Umgrenzung von Flächen für Maßnahmen zum Schutz, zur Pflege und zur Entwicklung von Boden, Natur und Landschaft	§ 5 Abs.2 Nr.10 BauGB
	Umgrenzung von Flächen für Vorkehrungen zum Schutz gegen schädliche Umwelteinwirkungen im Sinne des Bundesimmissionsschutzgesetzes	§ 5 Abs.2 Nr.6 BauGB
	Gewässerschutzstreifen gemäß § 19 LNatG M-V	§ 5 Abs.4 BauGB
	Umgrenzung von Flächen, in denen Eingriffe unzulässig, bzw. die nach Landesrecht unmittelbar geschützt sind B Geschütztes Biotop gem. § 20 des LNatG M-V)	§ 5 Abs.4 BauGB
	Umgrenzung der Flächen mit wasserrechtlichen Festsetzungen Zweckbestimmung: Schutzgebiet für Grundwassergewinnung Schutzzone II Schutzgebiet für Grundwassergewinnung Schutzzone III	§ 5 Abs.4 BauGB
B.52	Ortsdurchfahrtsgrenze	§ 5 Abs.4 BauGB
	Umgrenzung der Flächen, die von der Bebauung freizuhalten sind (Gewässerschutzstreifen nach § 19 des LNatG M-V)	§ 5 Abs.4 BauGB
	Lagefestpunkt	§ 5 Abs.4 BauGB
	Höhenfestpunkt	§ 5 Abs.4 BauGB

KENNZEICHNUNGEN

X	Fläche, deren Boden erheblich mit umwelt gefährdenden Stoffen belastet ist (ehemalige Mülldeponie)	§ 5 Abs.3 BauGB
	Flächen für die Gewinnung von Bodenschätzen	§ 5 Abs.3 BauGB

Textliche Darstellung

Im Regionalen Raumordnungsprogramm "Mecklenburgische Seenplatte" sind für die Gemeinde Blumenholz keine Eignungsgebiete für Windenergieanlagen ausgewiesen worden. Raumbedeutsame Windenergieanlagen werden im gesamten Gemeindegebiet ausgeschlossen.

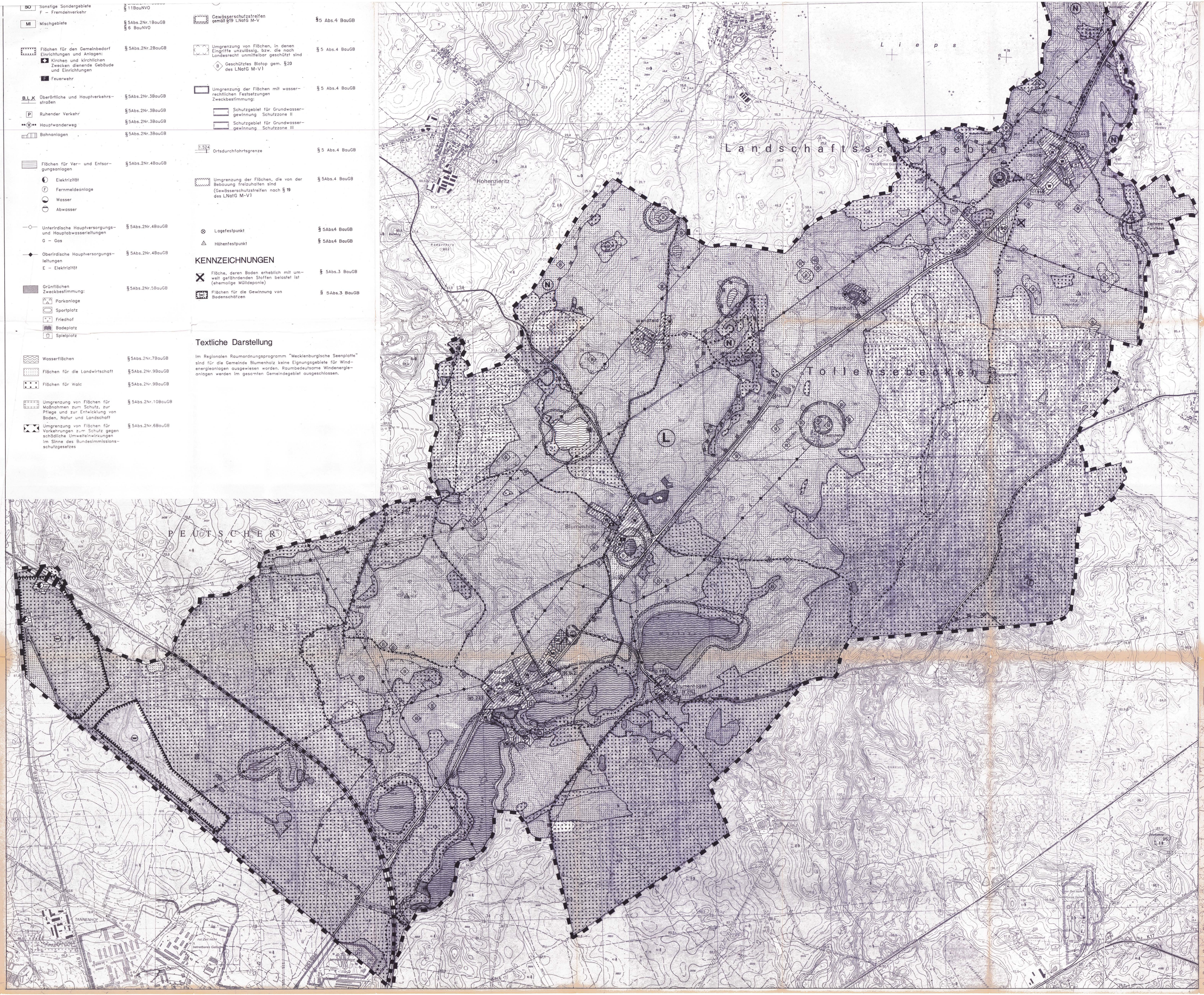
Liepe
Landschaftsschutzgebiet
Hohenzieritz
Tollensebecken
PEUTSCHER
FORST
Blumenholz
Weisdin
Blumenhagen
TANNENHOF
Bahnhof
Bauernhof
Forsthaus
Wasserwerk
Sportplatz
Friedhof
Kläranlage
Sendemast
Gutshof
Hofanlage
Gutshof
Hofanlage
Hofanlage
Hofanlage