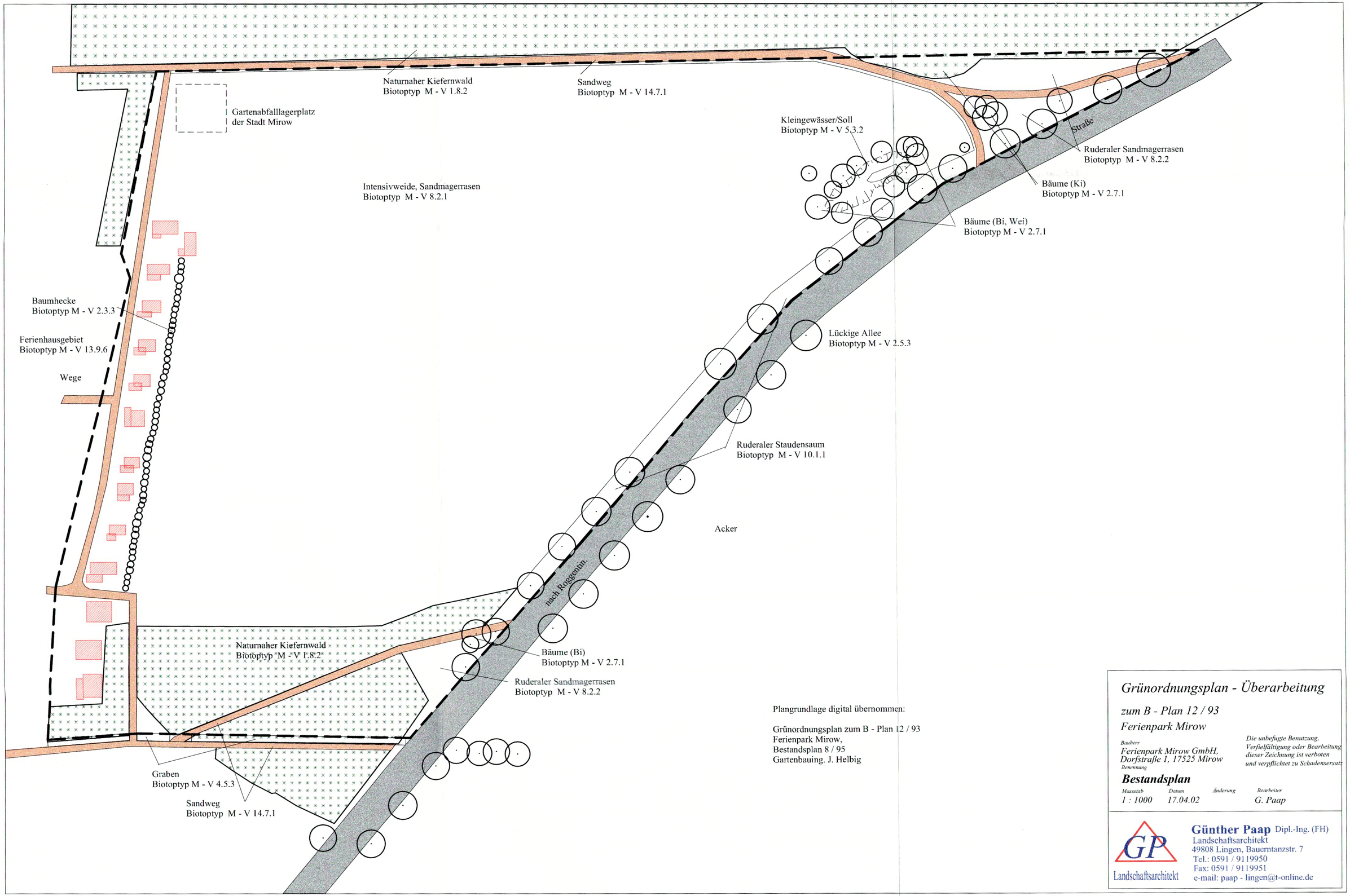

Plangrundlage digital übernommen:

Grünordnungsplan zum B - Plan 12 / 93
Ferienpark Mirow,
Bestandsplan 8 / 95
Gartenbauing. J. Helbig

Grünordnungsplan - Überarbeitung

zum B - Plan 12 / 93

Ferienpark Mirow

Bauherr
Ferienpark Mirow GmbH,
Dorfstraße 1, 17525 Mirow

Die unbefugte Benutzung, Verfielfältigung oder Bearbeitung dieser Zeichnung ist verboten und verpflichtet zu Schadensersatz

Benennung
Bestandsplan

Massstab	*Datum*	*Änderung*	*Bearbeiter*
1 : 1000	*17.04.02*		*G. Paap*

GP
Landschaftsarchitekt

Günther Paap Dipl.-Ing. (FH)
Landschaftsarchitekt
49808 Lingen, Bauerntanzstr. 7
Tel.: 0591 / 9119950
Fax: 0591 / 9119951
e-mail: paap - lingen@t-online.de