

Grünordnerischer Fachbeitrag der Gemeinde Spornitz zum Bebauungsplan Nr. 8 "Solarkraftwerk Spornitz "

Bestand und Bewertung

M.1:5000

Teilgebiet A



Teilgebiet B



Plangrundlage:

Vermessungsbüro Roland Hitschler
Flörkestraße 29
19370 Parchim
Stand 28.06.2022

Gemeinde: Spornitz
Gemarkung: Spornitz
Flur: 12



Planzeichenerklärung

Biotoptypen

Gliederung und Systematik sowie Bewertung in enger Anlehnung an
 • Anleitung für die Kartierung von Biotoptypen und FFH-Lebensraumtypen in Mecklenburg-Vorpommern
 (Hrsg. Landesamt für Umwelt, Naturschutz und Geologie, Heft 2, Stand: 2013)

Flächen oder
Landschaftsteile mit
besonderer Bedeutung
für den Naturschutz

Darstellungsgrundlage: Vermessung vom Vermessungsbüro Roland Hiltcher vom 28.06.2022 sowie Ortsvergleich mit Biotoptypenkartierung in der 20. KW 2022.

Wald- und Gehölzstrukturen

WBW	frischer bis trockener Buchenwald kräftiger Standorte § FFH-LRT 9130
WKX	Kiefernmischwald trockener bis frischer Standorte
BFX	Feldgehölz aus überwiegend heimischen Baumarten
BHA/BHF	Aufgelöste Baumhecke / Strauchhecke
BHS	Strauchhecke mit Überschirmung
BLG	Grabenbegleitendes Weidegebüsch
XSW	Wall



Einzelbaum, Vermessung
mit Angabe Stammdurchmesser in m sowie Artangabe



Einzelbaum, Kartierung
mit Angabe Stammdurchmesser in m sowie Artangabe

Binnengewässer

FBN	Naturnaher Bach
FGB	Graben mit intensiver Instandhaltung
FGX	Graben zeitweise wasserführend, extensive Instandhaltung
SYF	Naturferner Fischteich

Grünland

GIM Intensivgrünland auf Mineralstandorten

Landwirtschaftliche Nutzfläche

ABM	Ackerbrache mit Magerkeitszeigern
ACS	Sandacker
ACL	Lehm- bzw. Tonacker

Ruderalvegetation

RHU ruderal Hochstaudenflur frischer bis trockener Mineralstandorte

Siedlungsflächen



ODS	Sonstige landwirtschaftliche Betriebsanlage
OEL	Lockeres Einzelhausgebiet
OIG	Gewerbegebiet, Freiflächen Photovoltaikanlage

OVL	Straße
OVE	Bahn, Gleisanlage
OVU	Wirtschaftsweg, nicht- oder teilversiegelt
OVW	Wirtschaftsweg, versiegelt

Siedlungsgrün

PWX Siedlungsgehölz aus heimischen Baumarten

Sonstige Darstellungen

	Zaun
35	Flurstücksnummer
	Foto (Standort, Blickrichtung und lfd. Nr.)

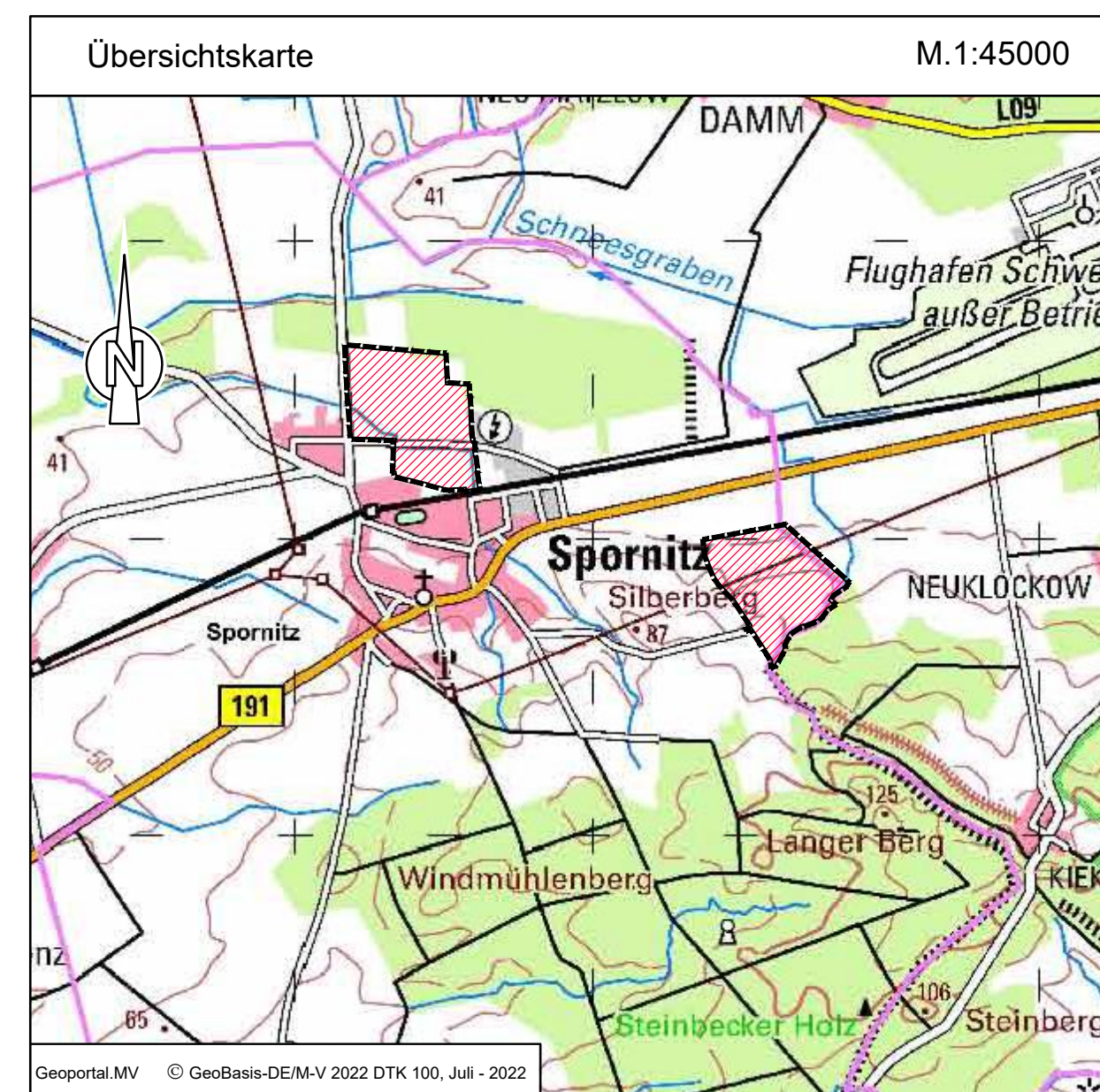

**Grünordnerischer Fachbeitrag der
Gemeinde Spornitz zum
Bebauungsplan Nr. 8
"Solarkraftwerk Spornitz"**

Kreis Ludwigslust-Parchim

Bestand und Bewertung

Stand: 06.02.2024 / SR

GSP

GOSCH & PRIEWE
Ingenieurgesellschaft mbH
Beratende Ingenieure (VBI)

23843 Bad Oldesloe
Paperbarg 4
Tel.: 0 45 31 / 67 07 - 0
Fax: 0 45 31 / 67 07 - 79
E-mail: oldesloe@gsp-ig.de
Internet: www.gsp-ig.de

P-Nr.: 22 / 1436