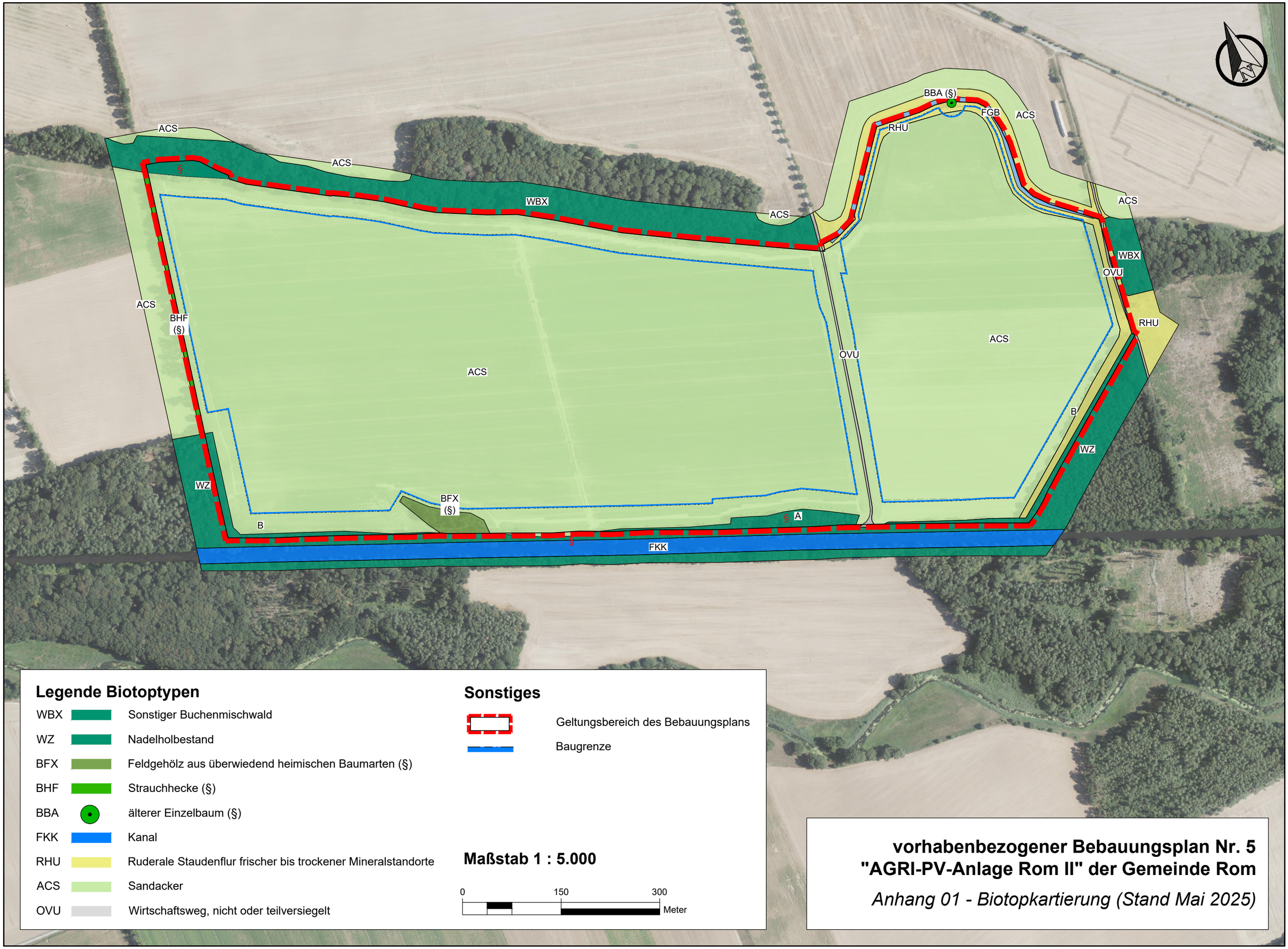
ACS
ACS
WBX
ACS
BBA (§)
FGB
RHU
ACS
ACS
WBX
OVU
RHU
ACS
BHF
(§)
ACS
OVU
ACS
B
WZ
WZ
BFX
(§)
B
A
FKK
Legende Biotoptypen
WBX Sonstiger Buchenmischwald
WZ Nadelholbestand
BFX Feldgehölz aus überwiedend heimischen Baumarten (§)
BHF Strauchhecke (§)
BBA älterer Einzelbaum (§)
FKK Kanal
RHU Ruderale Staudenflur frischer bis trockener Mineralstandorte
ACS Sandacker
OVU Wirtschaftsweg, nicht oder teilversiegelt
Sonstiges
Geltungsbereich des Bebauungsplans
Baugrenze
Maßstab 1 : 5.000
0
150
300
Meter
vorhabenbezogener Bebauungsplan Nr. 5
"AGRI-PV-Anlage Rom II" der Gemeinde Rom
Anhang 01 - Biotopkartierung (Stand Mai 2025)