LAMBRECHTSHAGEN

Kreis Rostock Land

Satzung der Gemeinde Lambrechtshagen über den Bebauungsplan Nr. 3

für das Gebiet südlich der B 105 , östlich der Straße Sievershagen-Lambrechtshagen

Ortsteil Sievershagen "Süderkamp"

TEIL A: PLANZEICHNUNG

Es gilt die Verordnung über die bauliche Nutzung der Grundstücke (Baunutzungsverordnung - BauNVO) in der Bekanntmachung der Neufassung vom 23. Januar 1990 (BGBl. I S. 132), zuletzt geändert durch Artikel 3 des Gesetzes zur Erleichterung von Investitionen und der Ausweisung und Bereitstellung von Wohnbauland vom 22. April 1993 (BGBl. I S. 466) sowie die Verordnung über die Ausarbeitung der Bauleitpläne und die Darstellung des Planinhalts (Planzeichenverordnung 1990 - PlanzV 90) vom 18. Dezember 1990 (BGBl. 1991 I S. 58).

geändert durch Gemeindevertreterbeschluß vom 18. 11. 1993

Maßstab 1 : 1000

0 10 20 30 40 50 100 m

Kartengrundlage: Lage- und Höhenplan, Juli 1993 Vermessungs- und Ingenieurbüro W. Stechert & Partner Rostock, Mühlenstraße 10, 18069 Rostock

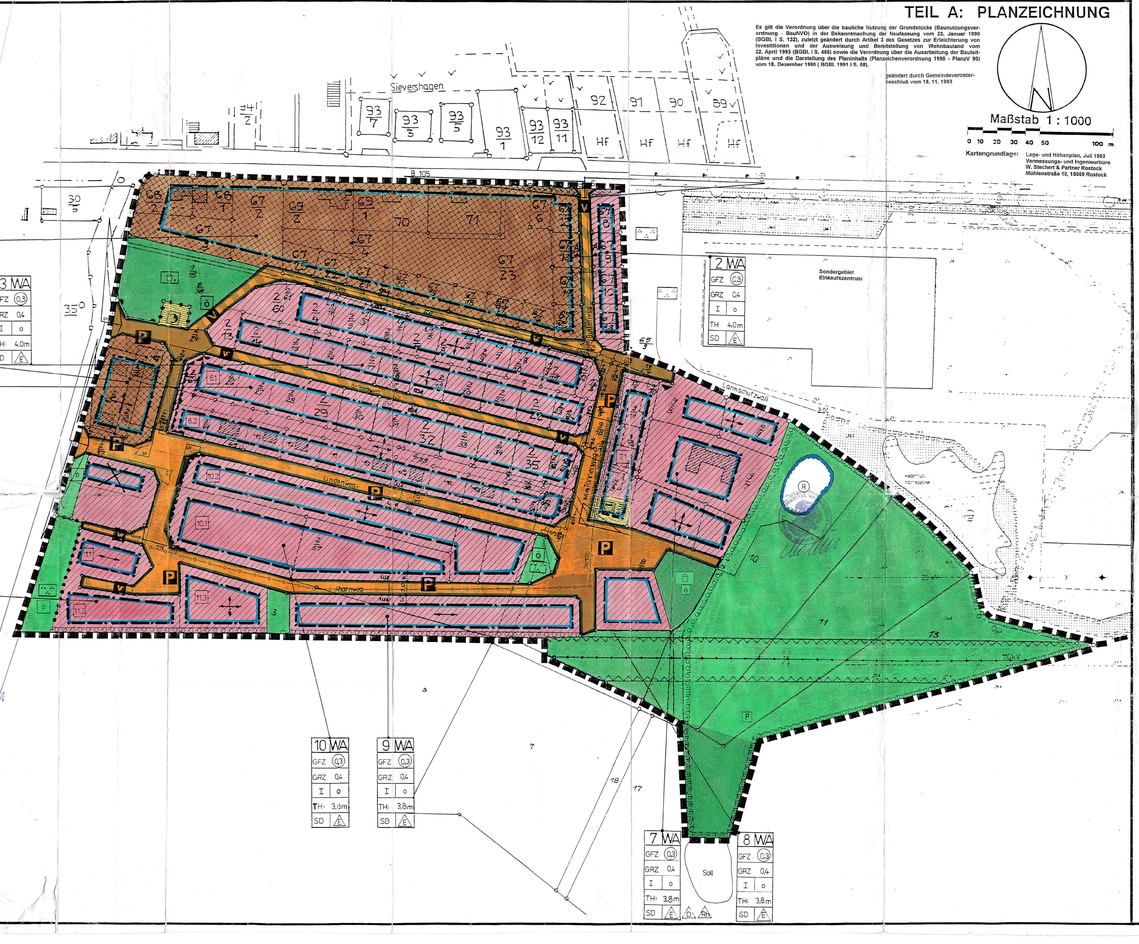
Sievershagen
B 105
Sondergebiet Einkaufszentrum
Lambrechtshagener Straße
Straße des Friedens
Straße der Jugend
Straße der Freundschaft
Straße der Einheit
Straße der Arbeiter
Straße der Bauern
Straße der Wissenschaft
Straße der Pioniere
Straße der Partisanen
Straße der Partisanen
Straße der Partisanen