

Anlage 1 - Entwurf der Satzung der Stadt Plau am See über die 1. Änderung des Bebauungsplans Nr. 23 "Sonstiges Sondergebiet Fremdenbeherbergung - Erweiterung der Hotelanlage Marianne"
Der Geltungsbereich umfasst in der Gemarkung Plau, Flur 6, die Flurstücke 225/9, 231/20, 231/21 und 225/6 teilweise

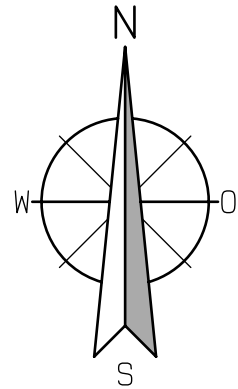
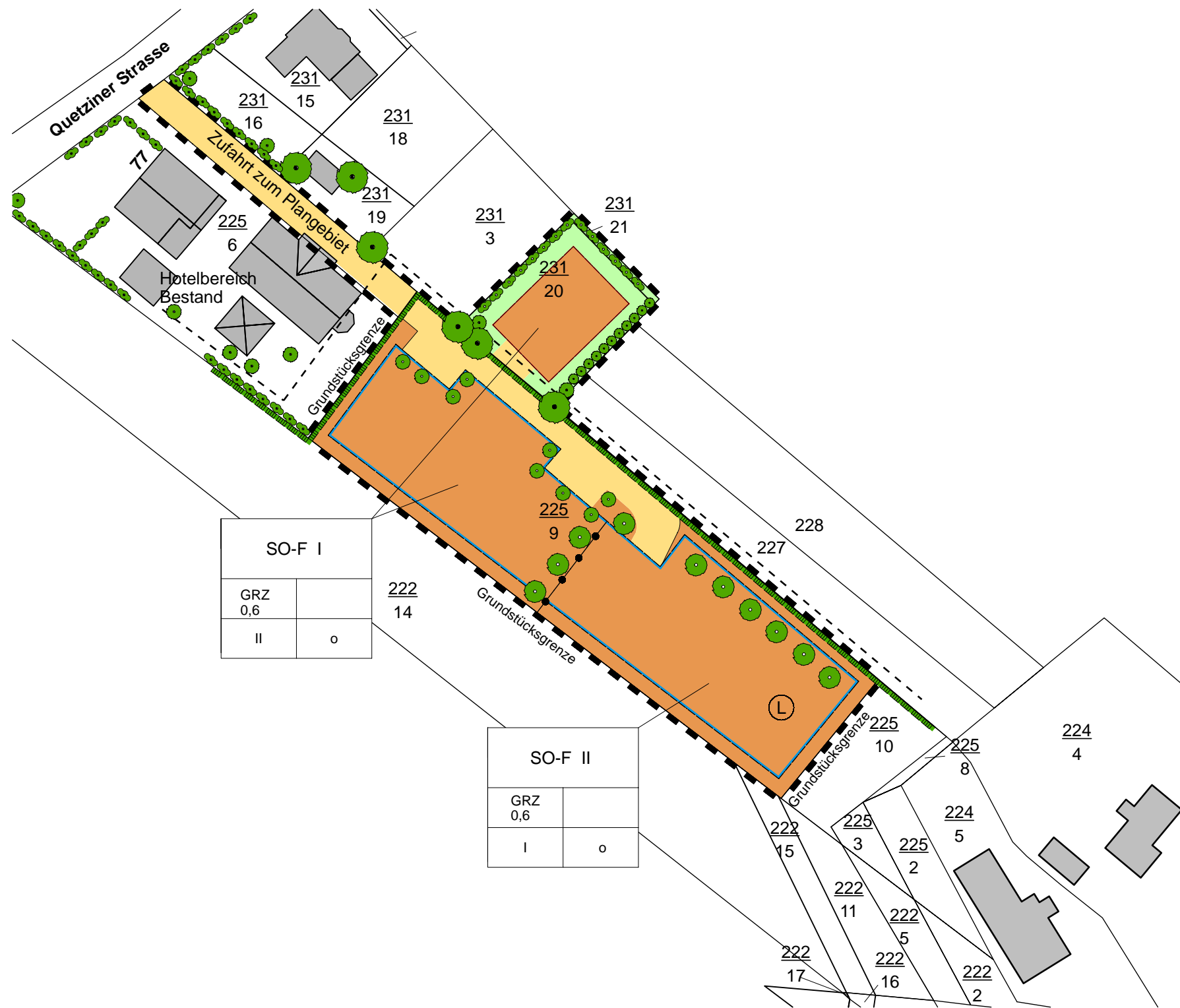

LEGENDE	
	geplanter Geltungsbereich
Eigentümer	Marco Storm
Datum	10.03.2025

Entwurf der Satzung der Stadt Plau am See über die 1. Änderung des Bebauungsplans Nr. 23
- Lage des Geltungsbereich