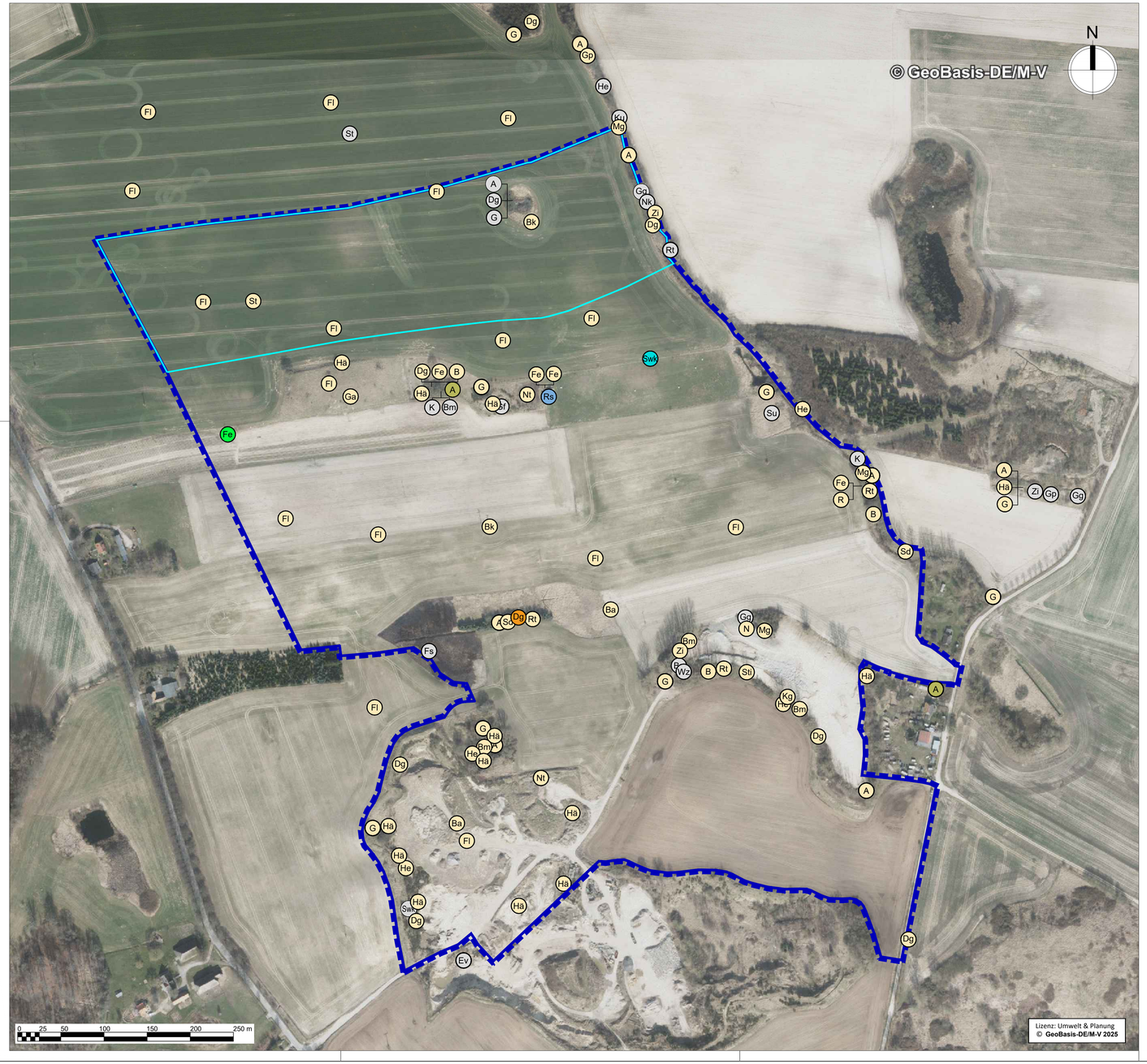


# Legende

Geltungsbereich Bebauungsplan Nr. 19 (ca. 54,7 ha)

Erweiterungsfläche (ca. 10 ha)

Brutzeitcode C - sicheres Brüten

- (Dg) Dorngrasmücke (*Sylvia communis*)
- (Fe) Feldsperling (*Passer montanus*)
- (A) Amsel (*Turdus merula*)
- (Rs) Rauchschwalbe (*Hirundo rustica*)
- (Swk) Schwarzkehlchen (*Saxicola rubicola*)

Brutzeitcode B - wahrscheinliches Brüten

- (A) Amsel (*Turdus merula*)
- (G) Goldammer (*Emberiza citrinella*)
- (Bm) Blaumeise (*Cyanistes caeruleus*)
- (Ba) Bachstelze (*Motacilla alba*)
- (B) Buchfink (*Fringilla coelebs*)
- (Zi) Zilpzalp (*Phylloscopus collybita*)
- (Mg) Mönchsgrasmücke (*Sylvia atricapilla*)
- (Fl) Feldlerche (*Alauda arvensis*)
- (Nt) Neuntöter (*Lanius collurio*)
- (Dg) Dorngrasmücke (*Sylvia communis*)
- (Sd) Singdrossel (*Turdus philomelos*)
- (He) Heckenbraunelle (*Prunella modularis*)
- (Hä) Bluthänfling (*Linaria cannabina*)
- (Fe) Feldsperling (*Passer montanus*)
- (Rt) Ringeltaube (*Columba palumbus*)
- (Stl) Stieglitz (*Carduelis carduelis*)
- (N) Nachtigall (*Luscinia megarhynchos*)
- (Bk) Braunkehlchen (*Saxicola rubetra*)
- (Ga) Grauammer (*Emberiza calandra*)
- (Kg) Klappergrasmücke (*Sylvia curruca*)
- (R) Rotkehlchen (*Erithacus rubecula*)
- (Gp) Gelbspötter (*Hippolais icterina*)
- (St) Schafstelze (*Motacilla flava*)

Brutzeitcode A - mögliches Brüten

- (Fs) Feldschwirl (*Locustella naevia*)
- (Wz) Waldkauz (*Strix aluco*)
- (K) Kohlmeise (*Parus major*)
- (Gf) Grünfink (*Carduelis chloris*)
- (Zi) Zilpzalp (*Phylloscopus collybita*)
- (Gp) Gelbspötter (*Hippolais icterina*)
- (Bs) Buntspecht (*Dendrocopos major*)
- (Su) Sumpfrohrsänger (*Acrocephalus palustris*)
- (Gg) Gartengrasmücke (*Sylvia borin*)
- (Ev) Eisvogel (*Alcedo atthis*)
- (Swk) Schwarzkehlchen (*Saxicola rubicola*)
- (Rt) Ringeltaube (*Columba palumbus*)
- (He) Heckenbraunelle (*Prunella modularis*)
- (A) Amsel (*Turdus merula*)
- (G) Goldammer (*Emberiza citrinella*)
- (Dg) Dorngrasmücke (*Sylvia communis*)
- (Nk) Nebelkrähe (*Corvus cornix*)
- (St) Schafstelze (*Motacilla flava*)
- (Ku) Kuckuck (*Cuculus canorus*)

| Kartierung | Datum | Witterung | | |
|---|---|---|---|---|
| | | Bewölkung | Temperatur | Wind |
| 1 Tag | 21.03.2023 | 8/8 | 8°C | 1-2 W |
| 2 Nacht | 21.03.2023 | 8/8 Regen | 10°C | 2 SW |
| 3 Tag | 08.04.2023 | 8/8 | 8°C | 1-2 O |
| 4 Tag | 23.04.2023 | 8/8 | 10°C | 3-4 W |
| 5 Tag | 07.05.2023 | 7/8-0/8 | 8°C | 1-2 O |
| 6 Nacht | 08.06.2023 | 0/8 | 15°C | 0-1 NW |
| 7 Tag | 09.06.2023 | 0/8 | 15°C | windstill |
| 8 Tag | 26.06.2023 | 1/8 | 24°C | 3 W |

Erweiterung im Norden 2024

| Kartierung | Datum | Witterung | | |
|---|---|---|---|---|
| | | Bewölkung | Temperatur | Wind |
| 1 | 05.04.2024 | 8/8 | 8-10°C | 3 SW |
| 2 | 24.04.2024 | 8/8, leichter Regen im Vorfeld | 4°C | 2-3 S |
| 3 | 18.05.2024 | 7/8 | 8-12°C | 2 NO |
| 4 | 03.06.2024 | 4/8 | 12-18°C | 1-3 W |
| 5 | 25.06.2024 | 8/8 | 14°C | 1-2 SO |

## Errichtung einer Photovoltaik-Freiflächenanlage in Schmadebeck

(*Landkreis Rostock*)

## - ARTENSCHUTZRECHTLICHER FACHBEITRAG -

## Erfassung Brutvögel

Fachplaner:

Umwelt & Planung Bürogemeinschaft

Dipl.-Ing. Babette Lebahn
Am Mühlensee 9
19065 Pinnow OT Godern

Dipl.-Ing. (FH) Britt Schoppmeyer
Wokrester Weg 3 a
18239 Heiligenhagen

Auftraggeber:
**VOSS Energy GmbH**
Admannshäger Damm 20
18211 Admannshagen-Bargeshagen

| | Datum: | Name: | Name: |
|---|---|---|---|
| Bearbeitung | 03/2023-02/2025 | B. Schoppmeyer | J. Streybell |
| Zeichnung | 12/2023-02/2025 | B. Lebahn | |
| Prüfung | 09/2024 | B. Schoppmeyer | J. Streybell |
| | 02/2025 | | |
| Maßstab | 1: 2.500 | | |

Anzahl der Karten: 2
Karte:
1