SATZUNG DER GEMEINDE NEUENKIRCHEN

über den Bebauungsplan Nr. 9 "Mischgebiet am Sportplatz Neuenkirchen"

PLANZEICHNUNG (TEIL A)

N

M 1:500

Plangrundlage: Vermessung vom 30.10.23,
Vermessungsbüro Krawutschke, Meißner, Schönemann ObVI
18528 Bergen a. Rügen

Detailansicht A: Bäume erhalten/fällen/neu anpflanzen

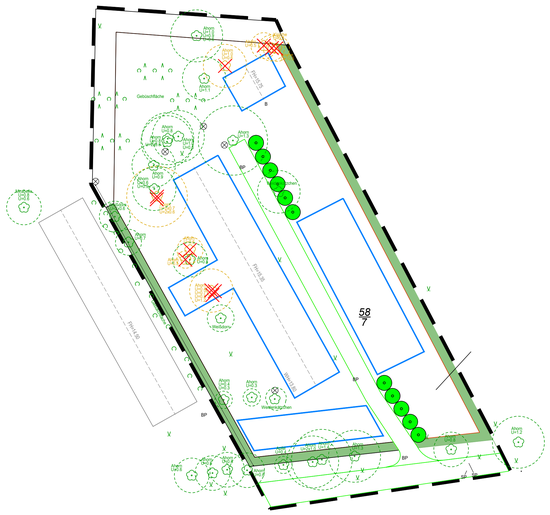
Gebäudehöhe
Gebäudehöhe
Gebäudehöhe