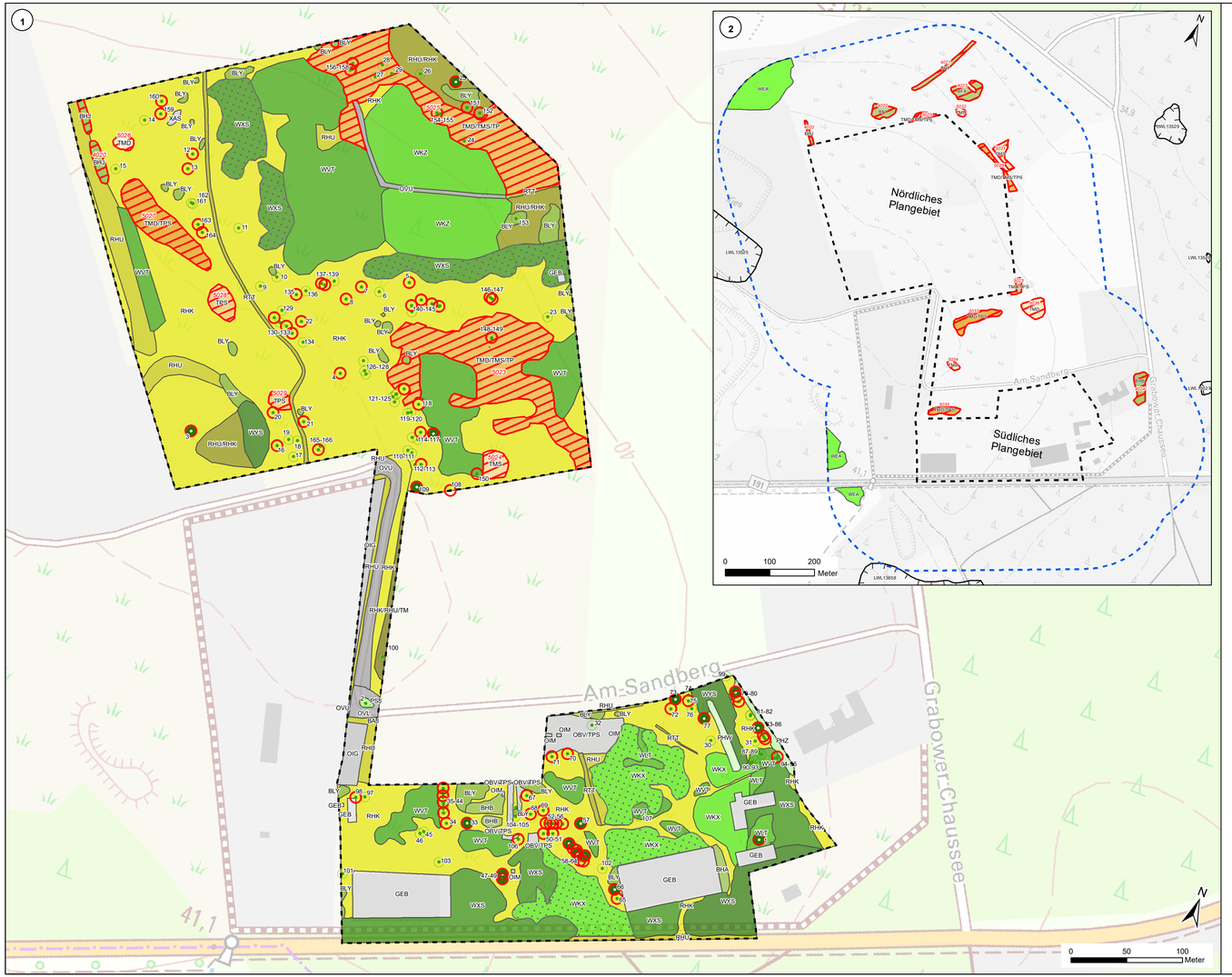

Legende

1 Biotoptypen im Plangebiet

2 Biotoptypen geschützt gemäß NatSchAG M-V bzw. mit Wertstufe >=3 im 200 m-UR

Untersuchungsräume

- Plangebiet (ca. 23 ha)
- Plangebiet + 200 m (ca. 93 ha)

Biotoptypen (Stand September 2020)

Wälder

- WEA Frischer bis trockener Eichenwald armer bis ziemlich armer Standorte
- WKX Kiefernmischwald trockener bis frischer Standorte
- WKZ Sonstiger Kiefernwald trockener bis frischer Standorte
- WLT Schlagflur / Waldlichtungsflur trockener bis frischer Standorte
- WVT Vorwald aus heimischen Baumarten trockener Standorte
- WXS Sonstiger Laubholzbestand heimischer Arten
- WYS Sonstiger Laubholzbestand nichtheimischer Arten

Feldgehölze, Alleen und Baumreihen

- BAJ Neuanpflanzung einer Allee
- BHF Strauchhecke
- BFX Feldgehölz
- BHA Aufgelöste Baumhecke
- BHB Baumhecke
- BHJ Jüngere Feldhecke
- BLY Gebüsch aus überwiegend nichtheimischen Sträuchern

Waldfreie Biotope der Ufer sowie der eutrophen Moore und Sümpfe

- VWD Feuchtgebüsch stark entwässerter Standorte

Trocken- und Magerrasen, Zwergstrauchheiden

- TMD Ruderalisierter Sandmagerrasen
- TMS Sandmagerrasen
- TPS Pionier-Sandflur saurer Standorte
- TMD/TMS/TPS Mosaik aus TMD/TMS/TPS
- TMD/TPS Mosaik aus TMD/TPS

Staudensäume, Ruderalfluren und Trittrasen

- RHK Ruderaler Kriechrasen
- RHU Ruderale Staudenflur frischer bis trockener Mineralstandorte
- RTT Ruderale Trittflur
- RHU/RHK Mosaik aus RHU/RHK
- RHK/RHU/TMD Mosaik aus RHK/RHU/TMD

Gesteins-, Abgrabungs- und Aufschüttungsbiotope

- XAS Sonstiger Offenbodenbereich

Grünanlagen der Siedlungsbereiche

- PHW Siedlungshecke aus nichtheimischen Gehölzen
- PHZ Siedlungshecke aus heimischen Gehölzen
- PSJ Sonstige Grünanlage ohne Altbäume

Siedlungs-, Verkehrs- und Industrieflächen

- GEB Gebäude
- OBV/TPS Brache mit Pionierflur überzogen
- OIG Gewerbegebiet
- OIM Militärobjekt
- OVL Straße
- OVU Wirtschaftsweg, nicht oder teilversiegelt
- Jüngere Waldbestände

Einzelbäume

- BBA Älter Einzelbaum
- BBJ Jüngerer Einzelbaum

Schutzstatus Biotope

- geschützt gemäß § 20 NatSchAG M-V (mit Bogennumer)
- geschützt gemäß § 20 NatSchAG M-V (Daten nach LUNG, 1996) mit Bezeichnung

Schutzstatus Bäume

- geschützt gemäß § 18 NatSchAG M-V

Erläuterung zur Tabelle 1: Liste der Einzelbäume

Nr	Baumnummer
Art	Deutscher Artname
BTT	Biotoptyp
StU (m)	Stammumfang
Schutz	geschützt gemäß § 18 bzw. § 19 NatSchAG-MV

Tabelle 1: Liste der Einzelbäume

Nr	BTT	Art	StU (m)	Schutz
1	BBA	Pappel	2,50	§ 18
2	BBJ	Ahorn	0,15	§ 19
3	BBA	Eschenahorn	1,90	§ 18
4	BBJ	Eiche	1,10	§ 18
5	BBJ	Eiche	1,20	§ 18
6	BBJ	Eiche	0,80	
7	BBJ	Eiche	1,20	§ 18
8	BBJ	Eiche	1,30	§ 18
9	BBJ	Eiche	0,90	
10	BBJ	Eiche	0,90	
11	BBJ	Eiche	0,80	
12	BBJ	Eiche	1,20	§ 18
13	BBJ	Eiche	1,00	§ 18
14	BBJ	Eiche	0,50	
15	BBJ	Weide	0,80	
16	BBJ	Eiche	1,00	§ 18
17	BBJ	Eiche	0,70	
18	BBJ	Eiche	0,90	
19	BBJ	Eiche	0,80	
20	BBJ	Eiche	1,10	§ 18
21	BBJ	Eiche	1,10	§ 18
22	BBJ	Eiche	1,00	§ 18
23	BBJ	Kiefer	0,85	
24	BBJ	Pappel	0,75	
25	BBA	Eiche	2,05	§ 18
26	BBJ	Wildkirsche	0,60	
27	BBJ	Birke	0,90	
28	BBJ	Birke	0,80	
29	BBJ	Kiefer	0,80	
30	BBJ	Kiefer	0,80	
31	BBJ	Birke	0,80	
32	BBJ	Kiefer	0,80	
33	BBA	Birke	1,80	§ 18
34	BBJ	Birke	1,45	§ 18
35	BBJ	Birke	1,10	§ 18
36	BBJ	Birke	0,60	
37	BBJ	Birke	0,60	
38	BBJ	Birke	0,65	
39	BBJ	Birke	1,00	§ 18
40	BBJ	Birke	0,80	
41	BBJ	Birke	1,10	§ 18
42	BBJ	Birke	0,80	
43	BBJ	Birke	0,90	
44	BBJ	Birke	1,25	§ 18
45	BBJ	Kiefer	0,90	
46	BBJ	Kiefer	0,90	
47	BBA	Ahorn	1,90	§ 18
48	BBA	Ahorn	1,90	§ 18
49	BBJ	Buche	0,70	
50	BBJ	Birke	1,20	§ 18
51	BBJ	Birke	1,20	§ 18
52	BBJ	Birke	1,20	§ 18
53	BBJ	Birke	1,20	§ 18
54	BBJ	Birke	1,20	§ 18
55	BBJ	Birke	1,20	§ 18
56	BBJ	Birke	1,20	§ 18
57	BBA	Birke	1,60	§ 18
58	BBA	Linde	1,60	§ 18
59	BBJ	Ahorn	1,40	§ 18
60	BBJ	Linde	1,10	§ 18
61	BBA	Ahorn	2,60	§ 18
62	BBA	Linde	1,90	§ 18
63	BBJ	Ahorn	1,30	§ 18
64	BBJ	Ahorn	1,00	§ 18
65	BBA	Kiefer	1,70	§ 18
66	BBJ	Kiefer	1,30	§ 18
67	BBJ	Birke	1,20	§ 18
68	BBJ	Eiche	1,10	§ 18
69	BBJ	Eiche	1,10	§ 18
70	BBJ	Kiefer	1,20	§ 18
71	BBJ	Eiche	1,30	§ 18
72	BBJ	Eiche	1,20	§ 18
73	BBA	Eiche	1,60	§ 18
74	BBJ	Weide	0,90	
75	BBJ	Birke	1,20	§ 18
76	BBJ	Eiche	0,90	
77	BBA	Eiche	1,60	§ 18
78	BBA	Birke	1,60	§ 18
79	BBJ	Robinie	1,20	§ 18
80	BBJ	Birke	1,20	§ 18
81	BBJ	Birke	0,90	
82	BBJ	Birke	0,90	
83	BBA	Birke	1,60	§ 18
84	BBJ	Birke	0,90	
85	BBJ	Birke	1,20	§ 18
86	BBJ	Birke	1,20	§ 18
87	BBJ	Birke	0,60	
88	BBJ	Birke	0,60	
89	BBJ	Birke	0,60	
90	BBJ	Birke	0,90	
91	BBJ	Birke	0,60	
92	BBJ	Birke	0,60	
93	BBJ	Kiefer	0,60	
94	BBJ	Buche	0,60	
95	BBJ	Birke	0,90	
96	BBJ	Birke	1,20	§ 18
97	BBJ	Kiefer	0,90	
98	BBJ	Birke	1,20	§ 18
99	BBJ	Robinie	0,90	
100	BBJ	Eiche	0,95	
101	BBJ	Kiefer	0,95	
102	BBJ	Kiefer	0,60	
103	BBJ	Weide	0,40	
104	BBJ	Eiche	0,95	
105	BBJ	Eiche	0,80	
106	BBJ	Kiefer	1,25	§ 18
107	BBJ	Birke	0,95	
108	BBJ	Kiefer	1,30	§ 18
109	BBA	Eiche	1,70	§ 18
110	BBJ	Eiche	0,90	
111	BBJ	Eiche	0,80	
112	BBJ	Kiefer	1,30	§ 18
113	BBJ	Eiche	0,90	
114	BBJ	Eiche	0,70	
115	BBJ	Eiche	0,70	
116	BBJ	Kiefer	1,10	§ 18
117	BBA	Kiefer	1,80	§ 18
118	BBJ	Eiche	1,20	§ 18
119	BBJ	Eiche	0,70	
120	BBJ	Eiche	0,80	
121	BBJ	Eiche	1,30	§ 18
122	BBJ	Eiche	0,80	
123	BBJ	Eiche	0,80	
124	BBJ	Eiche	0,70	
125	BBJ	Eiche	0,70	
126	BBJ	Eiche	0,80	
127	BBJ	Eiche	0,70	
128	BBJ	Eiche	0,90	
129	BBJ	Eiche	0,90	
130	BBJ	Eiche	1,10	§ 18
131	BBJ	Eiche	0,90	
132	BBJ	Eiche	1,30	§ 18
133	BBJ	Eiche	1,10	§ 18
134	BBJ	Eiche	0,90	
135	BBJ	Eiche	1,00	§ 18
136	BBJ	Eiche	0,90	
137	BBJ	Eiche	1,00	§ 18
138	BBJ	Eiche	1,00	§ 18
139	BBJ	Eiche	0,80	
140	BBJ	Kiefer	0,70	
141	BBJ	Kiefer	1,30	§ 18
142	BBJ	Kiefer	1,00	§ 18
143	BBJ	Kiefer	1,10	§ 18
144	BBJ	Kiefer	1,00	§ 18
145	BBJ	Kiefer	0,90	
146	BBJ	Eiche	1,00	§ 18
147	BBJ	Eiche	1,30	§ 18
148	BBJ	Birke	1,00	§ 18
149	BBJ	Birke	0,80	
150	BBJ	Kiefer	1,10	§ 18
151	BBJ	Eiche	1,15	§ 18
152	BBJ	Eiche	1,50	§ 18
153	BBJ	Eiche	0,80	
154	BBJ	Kiefer	0,80	
155	BBJ	Birke	1,00	§ 18
156	BBJ	Kiefer	1,00	§ 18
157	BBJ	Kiefer	0,85	
158	BBJ	Kiefer	1,20	§ 18
159	BBJ	Eiche	1,50	§ 18
160	BBJ	Eiche	1,10	§ 18
161	BBJ	Eiche	0,70	
162	BBJ	Eiche	0,85	
163	BBJ	Eiche	1,00	§ 18
164	BBJ	Eiche	1,20	§ 18
165	BBJ	Eiche	0,90	
166	BBJ	Eiche	1,10	§ 18

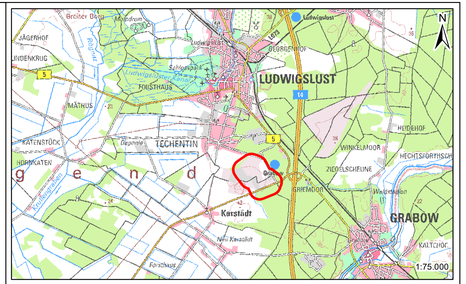

Nr.	Änderungen	Datum	Name

Planverfasser:

BHF Bendfeldt Herrmann Franke
Landschaftsarchitekten GmbH
Ostorfer Ufer 4, 19053 Schwerin
Fon 0385/734264 Fax 0385/734265

Schwerin,

	Datum	Zeichen
bearbeitet:	10/2020	Hof
gezeichnet:	10/2020	Hof
geprüft:	10/2020	Par

Auftraggeber:
AC PLANERGRUPPE GMBH
Burg 7A
25524 Itzehoe

Karte 1
Biotoptypen

Bebauungsplan TE 10 „Erweiterung des bestehenden Industriegebietes Stüdekoppel“

	Datum	Name

Nächster Ort: Ludwigslust
(Landkreis) (LK Ludwigslust-Parchim)

Maßstab: 1:2.000 / 1:5.000

0 100 200 300 Meter

Grundplan hergestellt: © GeoBasis-DE / M-V 2020