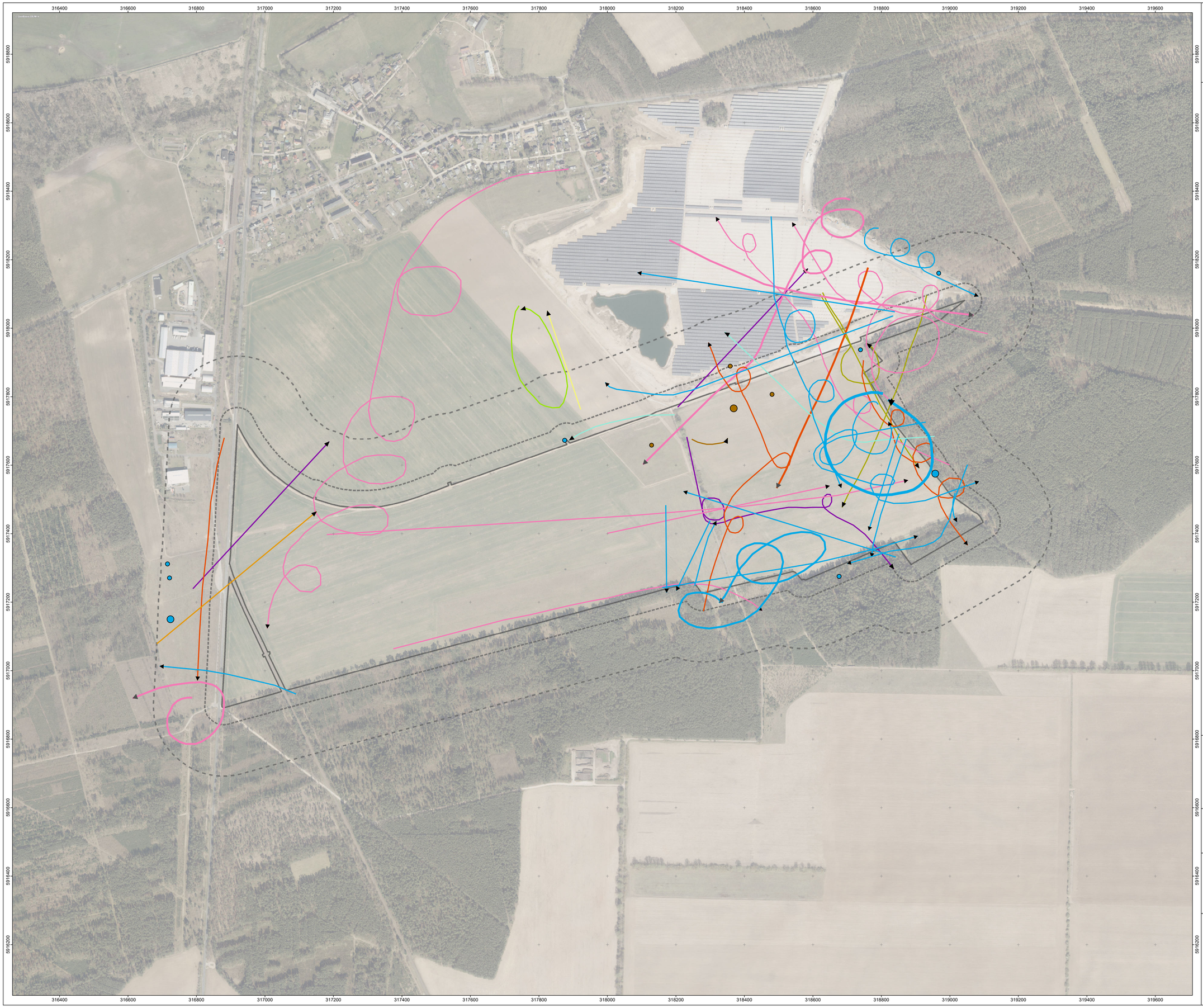

Gemeinde Ganzlin

Faunistischer Fachbeitrag
zur Planung einer PV-Anlage in der Gemeinde Ganzlin

Erfassung der Rastvogelfauna 2021/22
- **Karte 1:** Greifvögel -

Legende

Allgemeine Daten

- Untersuchungsgebiet (UG)
- 50m-Radius um UG
- 200m-Radius um UG

Beobachtungen
(Anzahl Sichtungen in Klammern)

Habicht
- 1 (1)

Kornweihe
- 1 (1)

Mäusebussard
- 1 (6)
- 2 (2)
- 1 (16)
- 2 (1)
- 3 (1)

Raufußbussard
- 1 (2)

Rohrweihe
- 1 (1)

Rotmilan
- 1 (3)
- 2 (1)

Seeadler
- 1 (7)
- 2 (3)

Sperber
- 1 (3)

Turmfalke
- 1 (3)
- 2 (1)
- 1 (1)

Wanderfalke
- 1 (3)

Gemeinde Ganzlin
Faunistischer Fachbeitrag
zur Planung einer PV-Anlage in der Gemeinde Ganzlin

Erfassung der Rastvogelfauna 2022
- **Karte 1:** Greifvögel -

0 250 Meter

N

Maßstab 1:5.000
Hintergrund: GDI MV DOP
Projektionssystem: ETRS_1989_UTM_Zone_33N

Auftraggeber:

Clenergy Global Projects GmbH
Esplanade 41
20354 Hamburg
Tel.: T: 040/3562 389-00

Auftragnehmer:

faunistica
Dipl.-Ing. (FH) Michael Göttsche
Bürogemeinschaft für
ökologische & faunistische Freilanduntersuchungen
Jaguarring 4, 23795 Bad Segeberg
Tel.: 04551/5393170