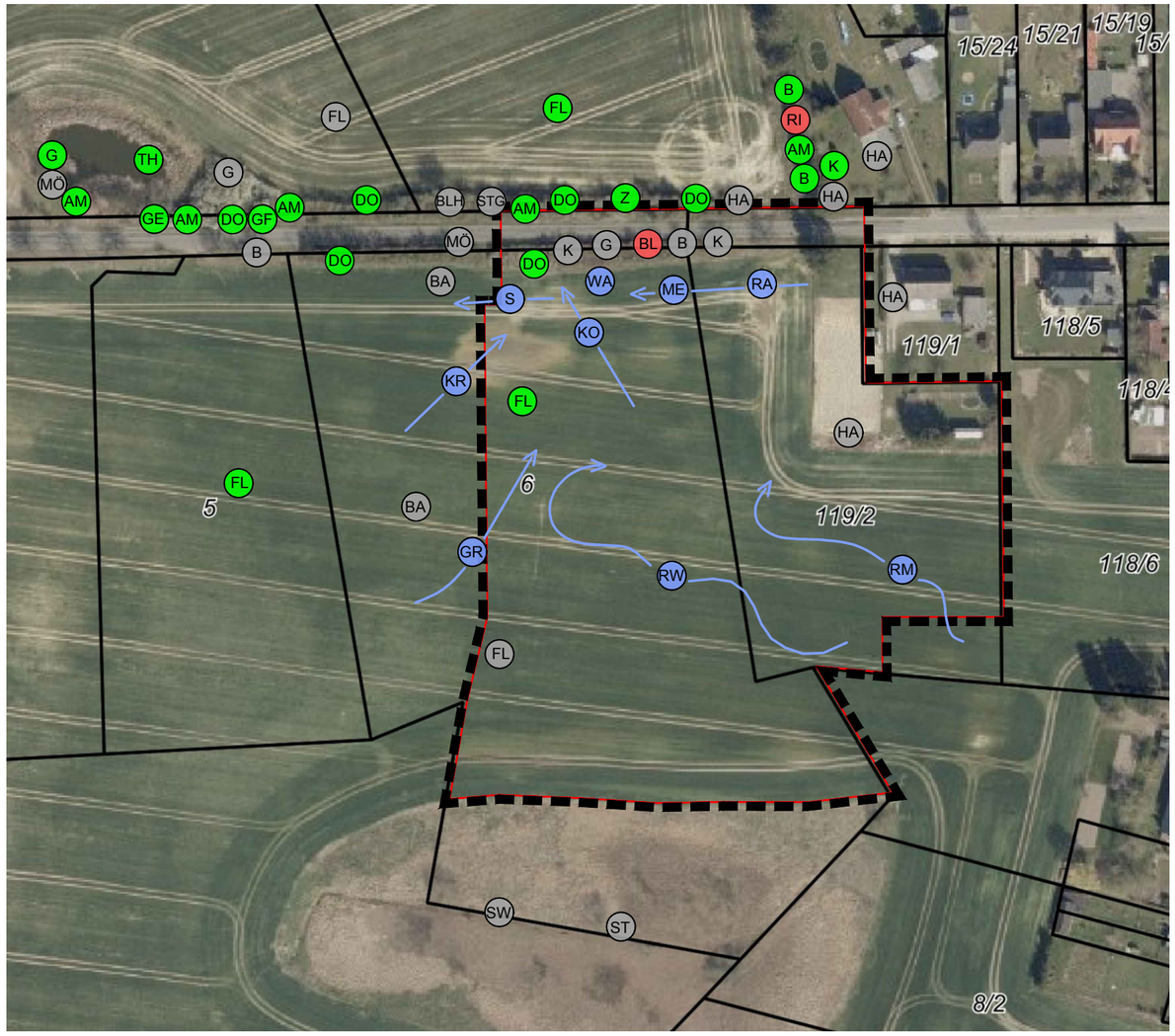


M 1:1500

# Gemeinde Zickhusen
# Satzung über den Bebauungsplan Nr. 3
# "Wohngebiet Schulwiese"

Anlage 1 zum AFB

Erfassung Brutvögel

**Bearbeitungsstand 19.08.2022**

## Legende

Geltungsbereich

| Kürzel in Karte | Art-deutsch | Art- *wissenschaftlich* |
|---|---|---|
| **Brutzeitcode C- sicheres Brüten** | | |
| BL | Blaumeise | *Parus caeruleus* |
| RI | Ringeltaube | *Columba palumbus* |
| **Brutzeitcode B- wahrscheinliches Brüten** | | |
| AM | Amsel | *Turdus merula* |
| B | Buchfink | *Fringilla coelebs* |
| DO | Dorngrasmücke | *Sylvia communis* |
| FL | Feldlerche | *Alauda arvensis* |
| GE | Gelbspötter | *Hippolais icterina* |
| G | Goldammer | *Emberiza citrinella* |
| GF | Grünfink | *Carduelis chloris* |
| K | Kohlmeise | *Parus major* |
| TH | Teichhuhn | *Gallinula chloropus* |
| Z | Zaunkönig | *Troglodytes troglodytes* |
| **Brutzeitcode A- mögliches Brüten** | | |
| BA | Bachstelze | *Motacilla alba* |
| BLH | Bluthänfling | *Carduelis cannabina* |
| B | Buchfink | *Fringilla coelebs* |
| FL | Feldlerche | *Alauda arvensis* |
| G | Goldammer | *Emberiza citrinella* |
| HA | Haussperling | *Passer domesticus* |
| K | Kohlmeise | *Parus major* |
| MÖ | Mönchsgrasmücke | *Sylvia atricapilla* |
| STG | Stieglitz | *Carduelis carduelis* |
| SW | Schwarzkehlchen | *Saxicola rubicola* |
| ST | Stockente | *Anas platyrhynchos* |
| **Nahrungsgast, Überflug** | | |
| GR | Graureiher | *Ardea cinarea* |
| KO | Kolkrabe | *Corvus corax* |
| KR | Kranich | *Grus Grus* |
| ME | Mehlschwalbe | *Delichon urbicum* |
| RA | Rauchschwalbe | *Hirundo rustica* |
| RW | Rohrweihe | *Circus aeruginosus* |
| RM | Rotmilan | *Milvus milvus* |
| S | Star | *Sturnus vulgaris* |
| WA | Wacholderdrosseln | *Turdus pilaris* |

Plangrundlagen:

© GeoBasis DE/M-V 2022; eigene Erhebungen

Planverfasser:

Stadt- und Regionalplanung
Dipl. Geogr. Lars Fricke
Lübsche Straße 25
23966 Wismar
Tel. 03841 2240700
info@srp-wismar.de www.srp-wismar.de