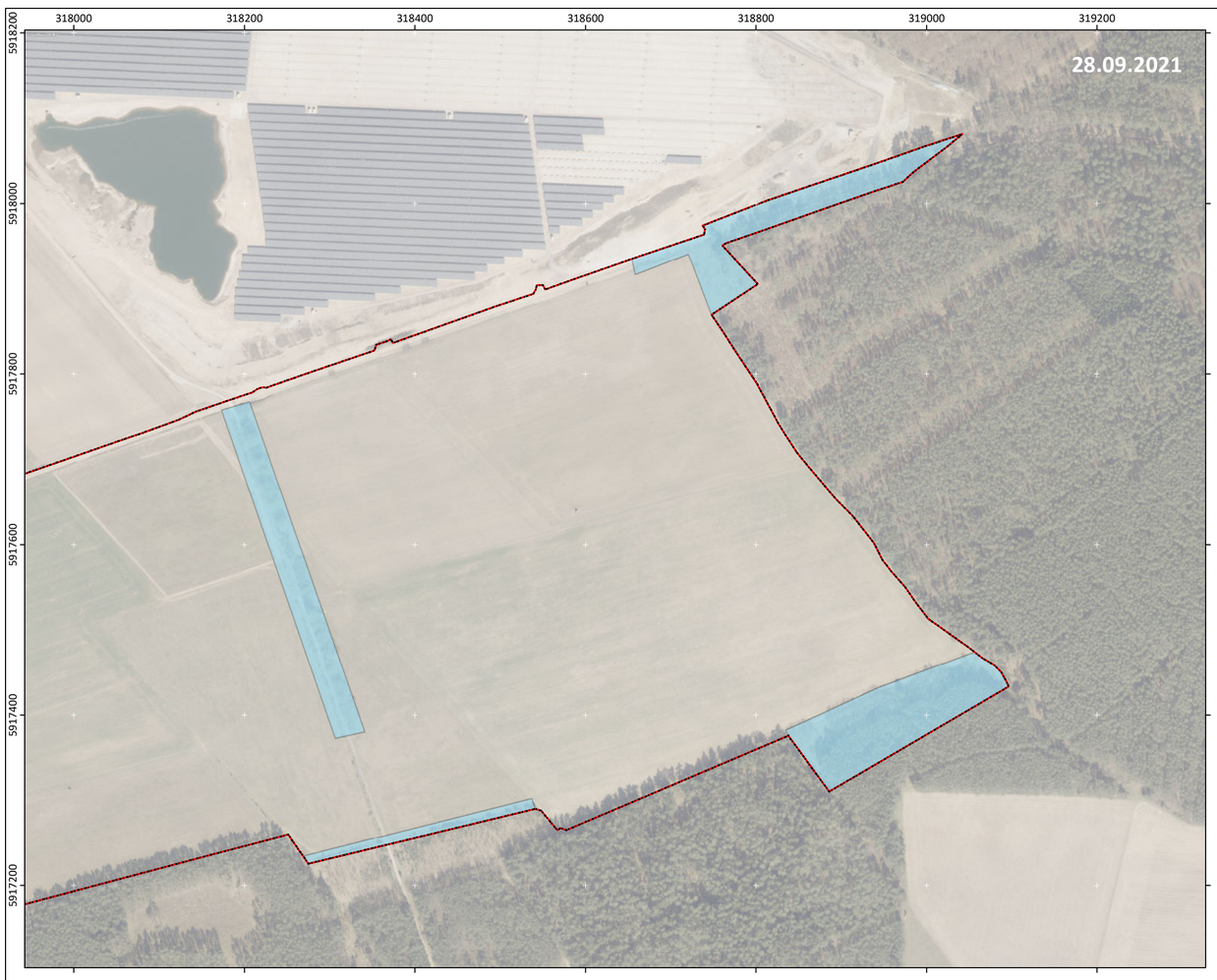

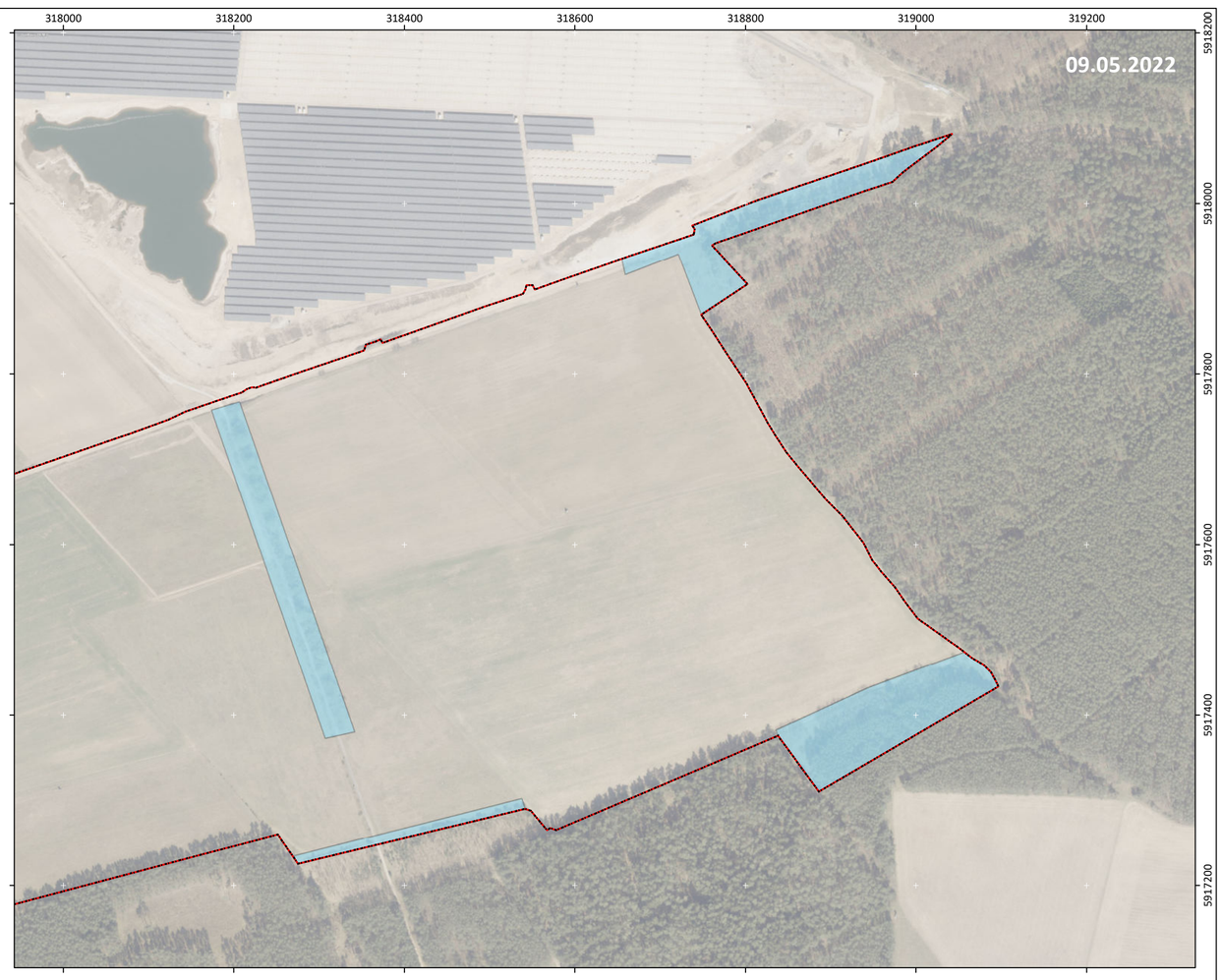

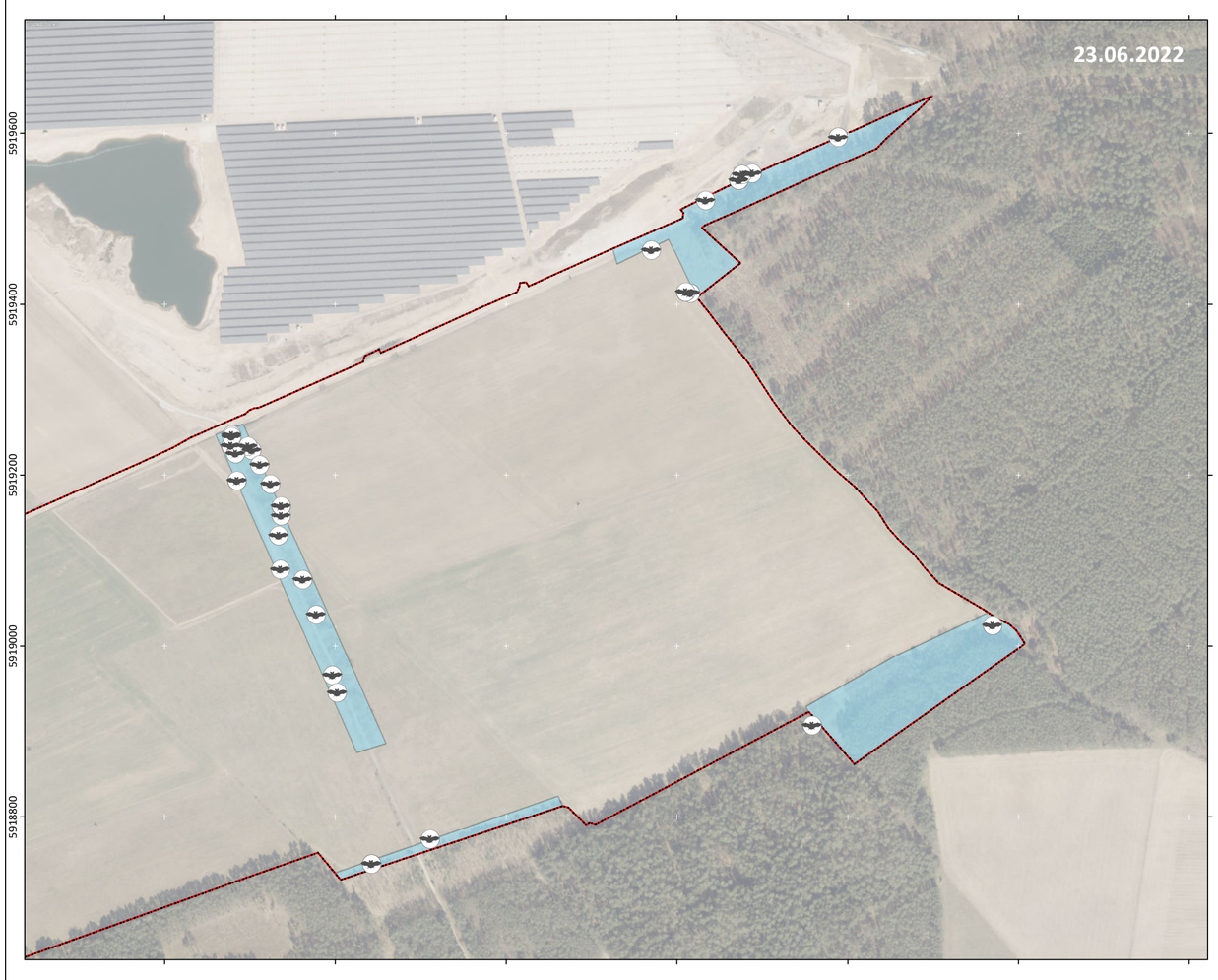

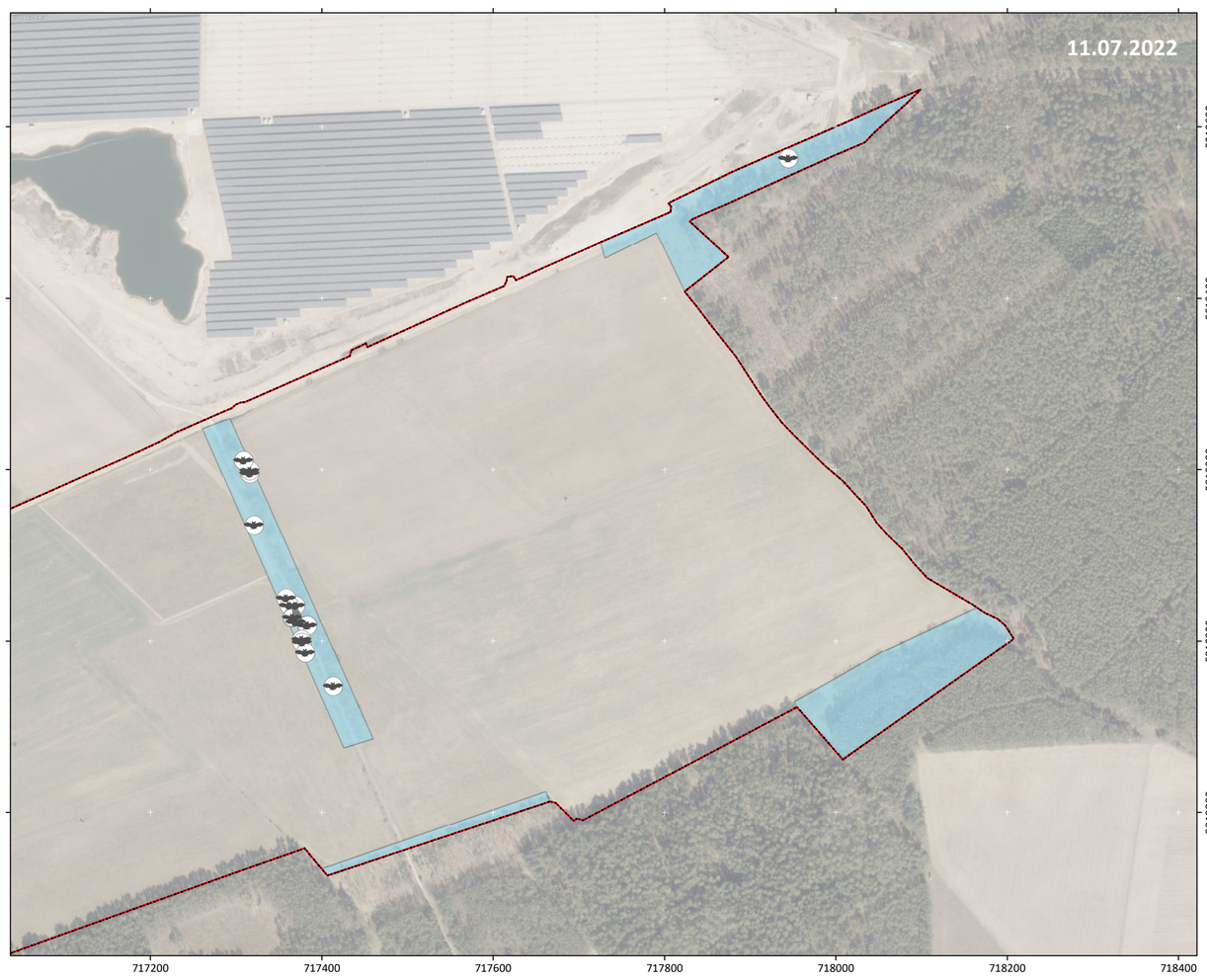

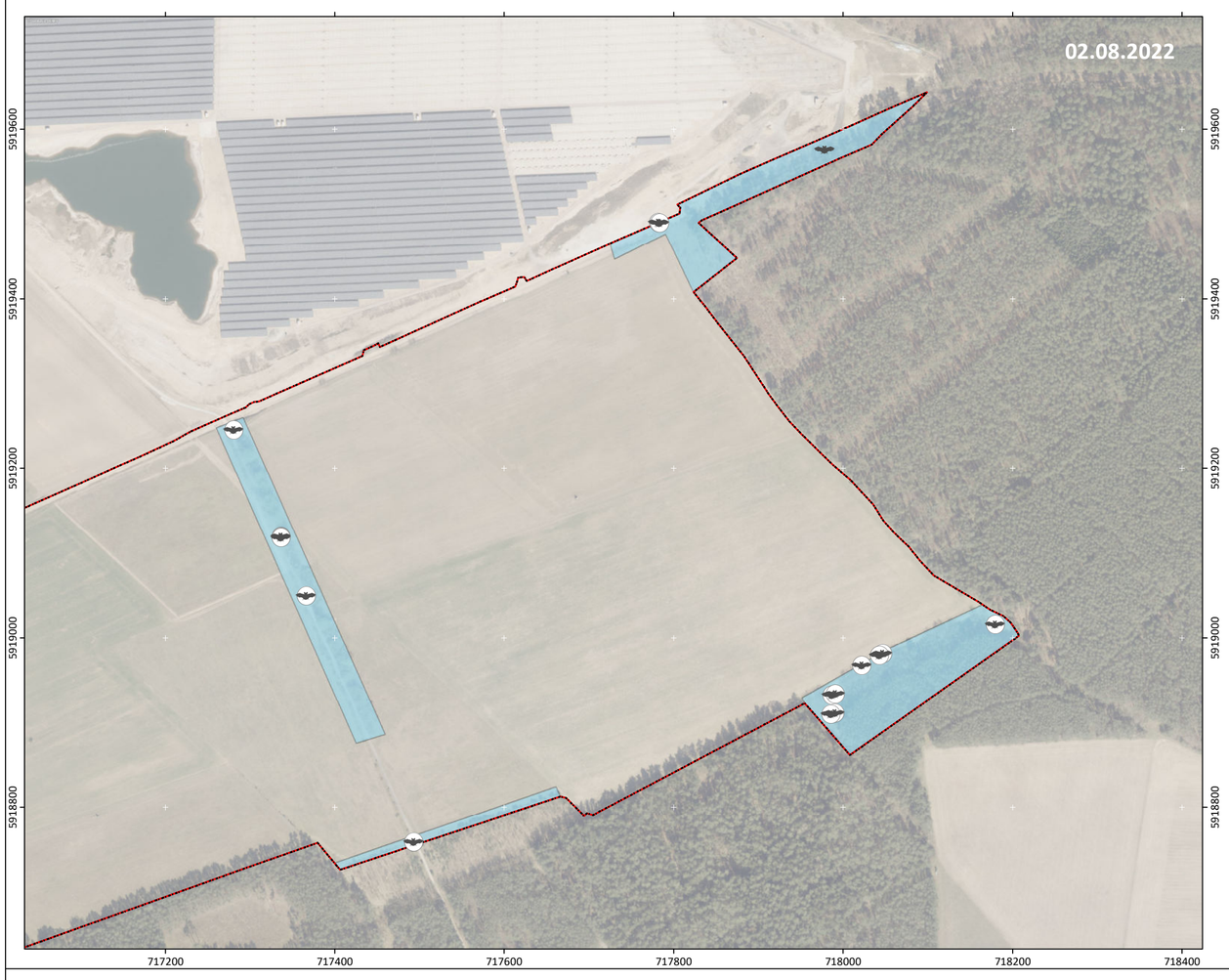

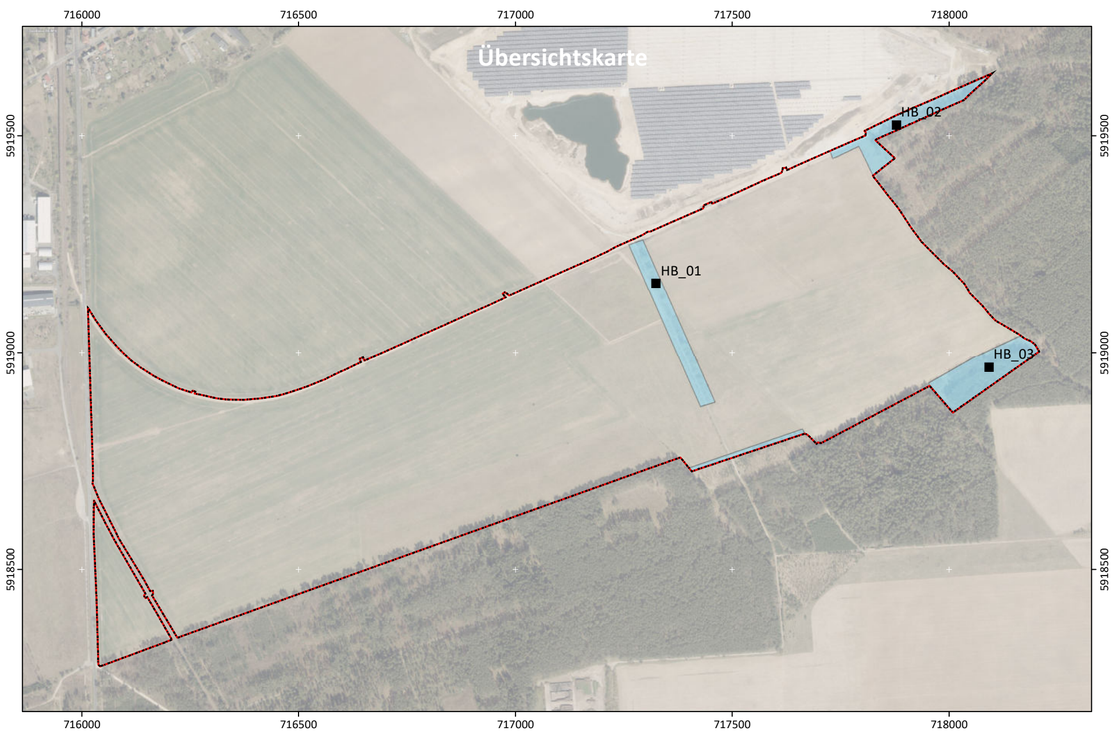

Legende

Allgemein

- Untersuchungsgebiet
- Untersuchungsbereich Fledermäuse
- Batcorderstandort mit ID

Mit Detektor erfasste Arten

- Breitflügelfledermaus (Eser)

Mit Detektor erfasstes Verhalten

- Jagdlaut
- unbestimmtes Verhalten

0 100 200 m

N

Maßstab Übersichtskarte 1:10.000
Maßstab Detailkarte 1:5.000
Hintergrund: GDI MV DOP

Gemeinde Ganzlin
Faunistischer Fachbeitrag
zur Planung einer PV-Anlage in der Gemeinde Ganzlin

Untersuchung der Fledermausfauna 2021/22
- Detektorbegehungen -
Karte 1: Gattung *Eptesicus*

Auftraggeber:

Clenergy Global Projects GmbH
Esplanade 41
20354 Hamburg
Tel.: T: 040/3562 389-00

Auftragnehmer:

faunistica

Dipl.-Ing. (FH) Michael Göttsche
Bürogemeinschaft für
ökologische & faunistische Freilanduntersuchungen
Jaguarring 4, 23795 Bad Segeberg
Tel.: 04551/5393170