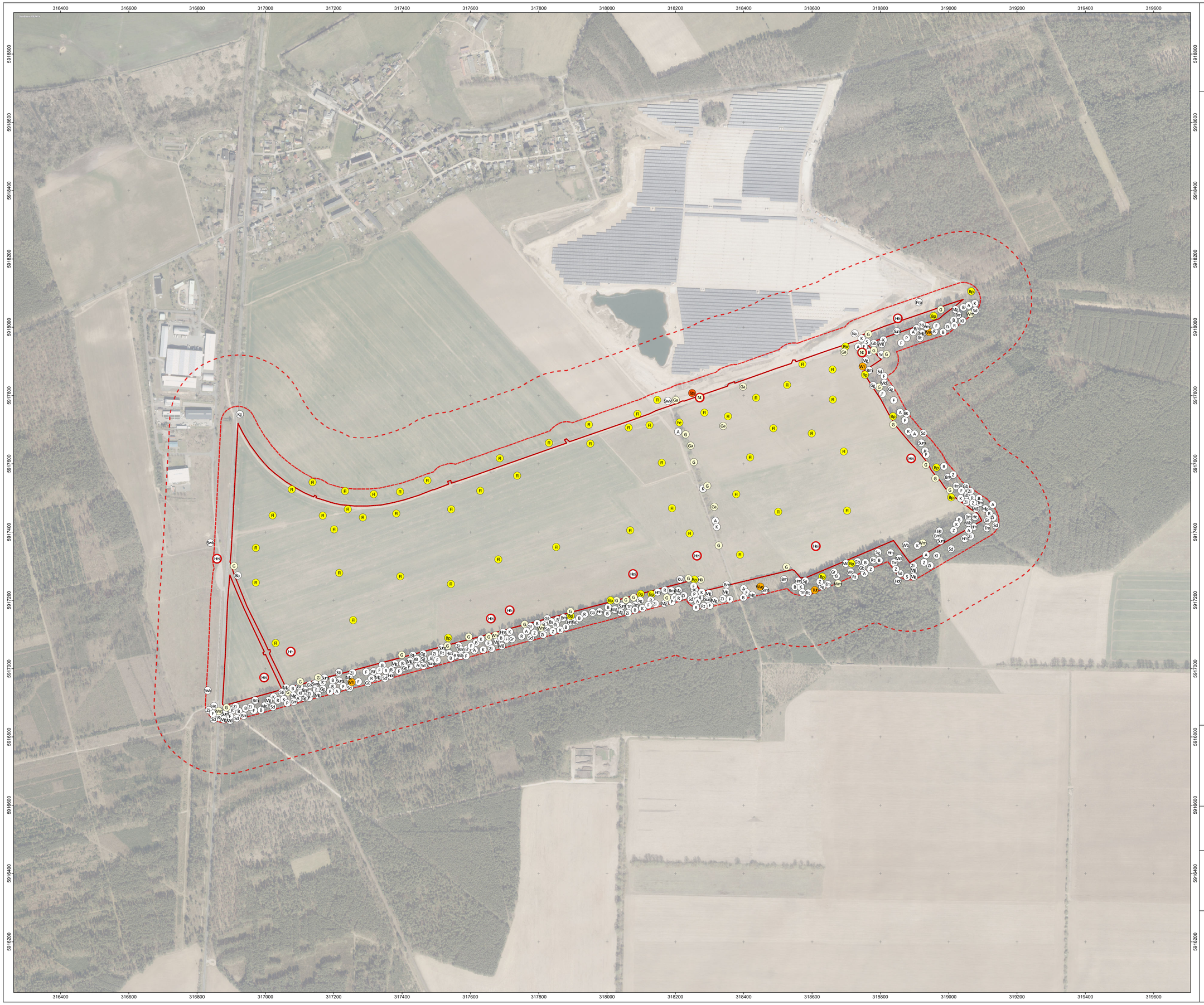

Gemeinde Ganzlin

Faunistischer Fachbeitrag
zur Planung einer PV-Anlage in der Gemeinde Ganzlin

Erfassung der Brutvogelfauna 2022
Karte 2: Gefährdungsstatus lt. Roter Liste
Mecklenburg-Vorpommerns*

Legende

Allgemeine Daten

- Untersuchungsgebiet (UG)
- 50m-Radius um UG
- 200m-Radius um UG

Arten (Anzahl Brutpaare)

A	Amsel (18)	Ku	Kuckuck (1)
B	Buchfink (33)	Md	Misteldrossel (4)
Ba	Bachstelze (2)	Mg	Mönchsgrasmücke (24)
Bm	Blaumeise (15)	Nt	Neuntöter (2)
Bp	Baumpieper (14)	P	Pirol (3)
Bs	Buntspecht (2)	R	Rotkehlchen (20)
F	Fitis (34)	Rt	Ringeltaube (8)
Fe	Feldsperling (1)	Rw	Raubwürger (1)
Fl	Feldlerche (51)	S	Star (2)
Frp	Flussregenpfeifer (1)	Sd	Singdrossel (15)
G	Goldammer (30)	Sg	Sommergoldhähnchen (7)
Ga	Grauammer (6)	Sti	Stieglitz (3)
Gb	Gartenbaumläufer (5)	Sts	Steinschmätzer (1)
Gf	Grünfink (2)	Sum	Sumpfmeise (12)
Gg	Gartengrasmücke (6)	Swk	Schwarzkehlchen (3)
Gr	Gartenrotschwanz (4)	Tm	Tannenmeise (7)
Gs	Grauschnäpper (1)	Tut	Turteltaube (1)
Gü	Grünspecht (2)	Was	Waldschnepfe (2)
He	Heckenbraunelle (3)	Wb	Waldbaumläufer (3)
Hei	Heidelerche (10)	Wg	Wintergoldhähnchen (4)
Hm	Haubenmeise (11)	Wh	Wendehals (1)
Hot	Hohltaube (2)	Wi	Wiedehopf (1)
Hä	Bluthänfling (1)	Wm	Weidenmeise (6)
K	Kohlmeise (22)	Wo	Waldohreule (1)
Kg	Klappergrasmücke (1)	Z	Zaunkönig (9)
Kl	Kleiber (3)	Zi	Zilpzalp (20)

Gefährdungsstatus RL (Kategorie)

- vom Aussterben bedroht (1)
- stark gefährdet (5)
- gefährdet (67)
- Vorwarnliste (45)
- ungefährdet (323)

Schutzstatus

- EU-VSRL Anhang I** (12)

* Vökler et al. (2014): Rote Liste der Brutvögel Mecklenburg-Vorpommerns 3. Fassung. Berichte zum Vogelschutz, 52.
** EU-Vogelschutzrichtlinie: Richtlinie 2009/147/EG

Gemeinde Ganzlin
Faunistischer Fachbeitrag
zur Planung einer PV-Anlage in der Gemeinde Ganzlin

Erfassung der Brutvogelfauna 2022
- **Karte 2:** Gefährdungsstatus lt. Roter Liste
Mecklenburg-Vorpommerns* -

0 250 Meter

N

Maßstab 1:5.000
Hintergrund: GDI MV DOP
Projektionssystem: ETRS_1989_UTM_Zone_33N

Auftraggeber:

Clenergy Global Projects GmbH
Esplanade 41
20354 Hamburg
Tel.: T: 040/3562 389-00

Auftragnehmer:

faunistica
Dipl.-Ing. (FH) Michael Göttsche
Bürogemeinschaft für
ökologische & faunistische Freilanduntersuchungen
Jaguarring 4, 23795 Bad Segeberg
Tel.: 04551/5393170