SATZUNG DER GEMEINDE BENTZIN ÜBER DEN BEBAUUNGSPLAN NR.4 "SOLARPARK LEUSSIN"

Aufgrund des § 10 des Baugesetzbuches (BauGB) in der Fassung der Bekanntmachung vom 23. September 2004 (BGBL. I. S 2414), zuletzt geändert durch Artikel 1 des Gesetzes vom 22. Juli 2011 (BGBl. I S. 1509) sowie § 86 der Landesbauordnung Mecklenburg-Vorpommern (LBauO M-V) vom 18. April 2006 (GVOBl. M-V 2006, S. 102), zuletzt geändert durch Artikel 2 des Gesetzes vom 20. Mai 2011 (GVOBl. M-V S. 323) wird nach Beschlussfassung durch die Gemeindevertretung vom ..... folgende Satzung über den Bebauungsplan Nr. 4 "Solarpark Leussin" der Gemeinde Bentzin, bestehend aus der Planzeichnung (TEIL A) und dem Text (TEIL B) erlassen:

PLANZEICHNUNG TEIL A

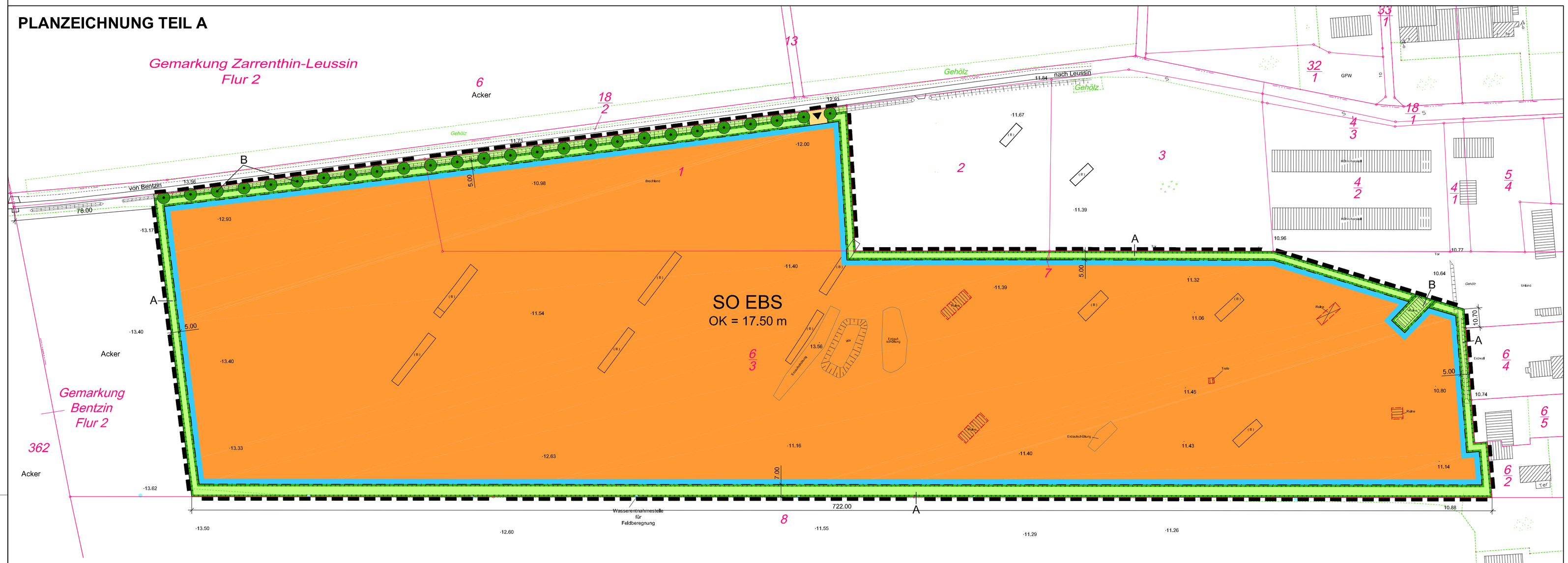

Planzeichenerklärung

I. Festsetzungen des Bebauungsplanes (gemäß Planzeichenverordnung in der Fassung vom 18. Dezember 1990 (BGBl. 1991 I S. 58), zuletzt geändert durch Artikel 2 des Gesetzes vom 22. Juli 2011 (BGBl. I S. 1509) geändert

1. Art der baulichen Nutzung (§ 9 Abs. 1 Nr. 1 BauGB und § 11 Abs. 2 BauNVO)

SO EBS — sonstiges Sondergebiet
Energiegewinnung auf der Basis solarer Strahlungsenergie

2. Maß der baulichen Nutzung (§ 9 Abs. 1 Nr. 1 BauGB)

2.1 Höhe baulicher Anlagen

OK 17.50 — als Höchstmaß in Metern über DHHN 92

3. Baugrenzen (§ 9 Abs. 1 Nr. 2 BauGB)

Baugrenze

4. Verkehrsflächen (§ 9 Abs. 1 Nr. 11 BauGB)

private Straßenverkehrsfläche

Einfahrt bzw. Ausfahrt

5. Grünflächen (§ 9 Abs. 1 Nr. 15 BauGB)

private Grünflächen

6. Planungen, Nutzungsregelungen, Maßnahmen und Flächen für Maßnahmen zum Schutz, zur Pflege und zur Entwicklung von Natur und Landschaft (§ 9 Abs. 1 Nr. 20, 25 BauGB)

Umgrenzung von Flächen für Maßnahmen zum Schutz, zur Pflege und zur Entwicklung von Natur und Landschaft (§ 9 Abs. 1 Nr. 20 BauGB)

Erhalt von Bäumen (§ 9 Abs. 1 Nr. 25 BauGB)

A / B — Bezug zu textlichen Festsetzungen Nr. 1.2

7. Sonstige Planzeichen (§ 9 Abs. 7 BauGB)

Grenze des räumlichen Geltungsbereichs des Bebauungsplans

II. Darstellung ohne Normcharakter

vorh. Gebäude
gepl. Gebäudeabbruch
vorh. Befestigung
vorh. Graben
-11.54 — vorh. Höhe in Meter über DHHN 92
10.00 — Bemaßung in Meter
Wasserentnahmestelle Für Feldberegnung
AUTO — Kataster
Flurgrenze

Entwurfsbearbeitung:
BAUKONZEPT NEUBRANDENBURG
BAULEITPLANUNG • HOCHBAUPLANUNG • TIEFBAUPLANUNG
Gerstenstraße 5, 17034 Neubrandenburg
Tel.(0395)4222030 Fax(0395)4222969
E-mail: Stoffaus@baukonzept-neubrandenburg.de

Maßstab: 1 : 1.250

0 50 100 150 m

TEXT - TEIL B

Planungsrechtliche Festsetzungen gemäß § 9 BauGB

1.1 Art und Maß der baulichen Nutzung § 9 Abs. 1 BauGB

1.1.1 Das sonstige Sondergebiet „Energiegewinnung auf der Basis solarer Strahlungsenergie" (SO EBS) dient gemäß § 11 Absatz 2 BauNVO der Errichtung und dem Betrieb von großflächigen Photovoltaikanlagen. Zulässig sind insbesondere Modulfische mit Solarmodulen sowie die für den Betrieb erforderlichen Nebenanlagen, Trafostationen, Umspannstationen, Wechselrichterstationen, Verkabelung, Wartungsflächen und Zufahrten.

1.1.2 Die maximale Grundflächenzahl ist für das sonstige Sondergebiet „Energiegewinnung auf der Basis solarer Strahlungsenergie" (SO EBS) gemäß § 17 Absatz 1 BauNVO auf 0,40 begrenzt.

1.2 Flächen und Maßnahmen zum Schutz, zur Pflege und zur Entwicklung von Boden, Natur und Landschaft § 9 Abs. 1 Nr. 20 BauGB

1.2.1 Die mit A gekennzeichneten Flächen zum Schutz, zur Pflege und zur Entwicklung von Boden, Natur und Landschaft sind wie folgt zu bepflanzen. Je 100 m^2 Pflanzfläche sind jeweils 19 Sträucher der Arten *Rosa tomentosa, Rhamnus catharticus* in der Qualität 60/100, jeweils 10 Sträucher der Arten *Rosa canina, Rosa rubiginosa, Cornus sanguinea, Corylus avellana* in der Qualität 60/100, 15 Sträucher der Art *Prunus spinosa* und 20 Sträucher der Art *Crataegus spec.* in der Qualität 60/100 anzupflanzen.

1.2.2 Die mit B gekennzeichneten Flächen zum Schutz, zur Pflege und zur Entwicklung von Boden, Natur und Landschaft ist als Habitat für Gebäudebrüter und als Zwischen- und Sommerquartier für Fledermäuse zu entwickeln. Dazu sind drei Fledermauskästen und ein Fledermausbrett von 3 m^2 funktionsgerecht am Gebäude zu installieren.

1.2.3 Innerhalb des Geltungsbereiches sind nicht bebaute Flächen durch die Einsaat von standortheimischem Saatgut oder durch Selbstbegrünung als naturnahe Wiese zu entwickeln. Die Mahd dieser Flächen ist unter Berücksichtigung avifaunistischer Anforderungen und den speziellen Anforderungen von Wiesenbrütern nicht vor dem 1. Juli eines Jahres zulässig. Das Mähgut soll zur Aushagerung entfernt werden. Bodenbearbeitungen sowie der Einsatz von Dünge- und Pflanzenschutzmitteln sind unzulässig.

1.3 Örtliche Bauvorschriften § 9 Abs. 4 BauGB, § 86 LBauO M-V

1.3.1 Einfriedungen sind bis zu einer Höhe von 3,00 m innerhalb des Sondergebietes zulässig. Zum Schutz der Mittel- und Kleinsäuger müssen in Einfriedungen Öffnungen von mindestens 10 x 20 cm Größe in Bodennähe im Höchstabstand von 15 m eingerichtet werden, um dauerhaft einen Durchschlupf zu gewährleisten.

1.3.2 Vorsätzliches oder fahrlässiges Handeln gegen die Festsetzung 1.3.1 kann auf der Grundlage des § 84 LBauO M-V als Ordnungswidrigkeit mit einer Geldbuße bis zu 500.000 Euro geahndet werden.

Rechtsgrundlagen

- **Baugesetzbuch** (BauGB) i. d. F. der Bekanntmachung vom 23. September 2004 (BGBl. I. S 2414), zuletzt geändert durch Artikel 1 des Gesetzes vom 22. Juli 2011 (BGBl. I S. 1509)
- **Baunutzungsverordnung** (BauNVO) i. d. F. der Bekanntmachung vom 23. Januar 1990 (BGBl. I S.132), zuletzt geändert durch Art. 3 Investitionserleichterungs- und WohnbaulandG v. 22.04.1993 (BGBl. I S. 466)
- **Planzeichenverordnung** (PlanZV 90) i. d. F. vom 18. Dezember 1990 (BGBl. 1991 I S. 58), zuletzt geändert durch Artikel 2 des Gesetzes vom 22. Juli 2011 (BGBl. I S. 1509)
- **Kommunalverfassung für das Land Mecklenburg-Vorpommern** (Kommunalverfassung - KV M-V)in der Fassung der Bekanntmachung vom 13. Juli 2011(GVOBl. M-V 2011, S. 777)
- **Landesplanungsgesetz** (LPlG) i. d. F. der Bekanntmachung vom 5. Mai 1998 (GVOBl. M-V S. 503), zuletzt geändert durch Artikel 3 des Gesetzes vom 20. Mai 2011 (GVOBl. M-V S. 323, 324)
- **Gesetz über Naturschutz und Landschaftspflege** (Bundesnaturschutzgesetz - BNatSchG) vom 29. Juli 2009, BGBl. I S. 2542, in der Fassung der Bekanntmachung vom 1. März 2010, zuletzt geändert durch Artikel 5 des Gesetzes vom 06.02.2012 I 148
- **Gesetz des Landes Mecklenburg-Vorpommern zur Ausführung des Bundesnaturschutzgesetzes** (Naturschutzausführungsgesetz NatSchAG M-V) in der Fassung der Bekanntmachung vom 23.02.2010 (GVOBl. M-V S. 66), zuletzt geändert durch Artikel 14 des Gesetzes vom 12. Juli 2010 (GVOBl. M-V S. 383, 395)
- **Hauptsatzung der Gemeinde Bentzin** in der aktuellen Fassung

Plangrundlage

- Vermessungsplan des Vermessungsbüros Frank Sauder, Neubrandenburg 25.01.2012, Höhenbezug DHHN 92, Lagebezug ETRS_89

Geltungsbereich

Der räumliche Geltungsbereich des Bebauungsplanes ist im Plan im Maßstab 1:1.250 dargestellt und umfasst eine Gesamtfläche von etwa **11,82 ha.** Er erstreckt sich im Außenbereich auf die Flurstücke 1 und 6/3 (ltw.) der Flur 8 in der Gemarkung Zarrenthin Leussin.

Das Bebauungsplangebiet wird wie folgt begrenzt:

- im Norden durch eine Gemeindestraße (Flurstück 18/1, Flur 8 Gemarkung Zarrenthin Leussin)
- im Osten durch das Betriebsgelände einer Tierhaltungsanlage (Flurstück 2, 4/2, Flur 8 Gemarkung Zarrenthin Leussin) und durch Höfe der Wohnbebauungen der Ortslage Leussin (Flurstück 6/2, 6/4 und 6/5, Flur 8 Gemarkung Zarrenthin Leussin)
- im Süden durch landwirtschaftliche Nutzflächen (Flurstück 8, Flur 8 Gemarkung Zarrenthin Leussin)
- im Westen durch landwirtschaftliche Nutzflächen (Flurstück 8 (ltw.), Flur 8 Gemarkung Zarrenthin Leussin)

Hinweise

- Die Bestimmungen des Gesetzes über die Landesvermessung und das Liegenschaftskataster des Landes Mecklenburg-Vorpommern (Vermessungs- und Katastergesetz - VermKatG) vom 22. Juli 2002, zuletzt geändert durch Gesetz vom 16. Februar 2009 (GVOBl. M-V S. 261) sind zu beachten.
- Innerhalb des Geltungsbereiches befinden sich diverse geodätische Aufnahmepunkte, deren Erhalt gesichert werden muss. These Festpunkte sind mit Vermessungsmarken im Sinne des § 26 des Gesetzes über das amtliche Geoinformations- und Vermessungswesen (Geoinformations- und Vermessungsgesetz - GeoVermG M-V) vom 16. Dezember 2010 (GVOBl. M-V S. 713), gekennzeichnet. Festpunkte dürfen nur von den in § 5 Absatz 2 GeoVermG M-V genannten Stellen eingebracht, in ihrer Lage verändert oder entfernt werden. Der Träger bzw. der Ausführende von Baumaßnahmen ist verpflichtet zu prüfen, ob eine solche Gefährdung besteht.
  Er muss dies rechtzeitig, jedoch mindestens zwei Monate vor Beginn der Maßnahmen vor Ort der unteren Vermessungs- und Geoinformationsbehörde mitteilen."
- Wenn während der Erdarbeiten Funde oder auffällige Bodenverfärbungen entdeckt werden, ist gemäß § 11 DschG M - V (GVBl. M - V Nr. 1 vom 14.01.98, S. 12 ff) die untere Denkmalschutzbehörde zu benachrichtigen und der Fund und die Fundstelle bis zum Eintreffen des Landesamtes für Bodendenkmalpflege oder dessen Vertreter in unverändertem Zustand zu erhalten. Verantwortlich hierfür sind der Entdecker, der Leiter der Arbeiten, der Grundeigentümer sowie zufällige Zeugen, die den Wert des Fundes erkennen. Die Verpflichtung erlischt 5 Werktage nach Zugang der Anzeige.
- Die Satzung des Bebauungsplanes enthält Festsetzungen zu örtlichen Vorschriften gemäß § 86 LBauO M-V.

Verfahrensvermerke

1. Aufgestellt aufgrund des Aufstellungsbeschlusses der Gemeindevertretung vom ..... Die ortsübliche Bekanntmachung des Aufstellungsbeschlusses erfolgte entsprechend der Hauptsatzung der Gemeinde Bentzin im Amtlichen Bekanntmachungsblatt des Amtes Jarmen-Tutow dem "Jarmener Informationsblat" Nr. ... am .....

2. Die für Raumordnung und Landesplanung zuständige Stelle ist gemäß § 17 des Gesetzes über die Raumordnung und Landesplanung des Landes M/V (LPlG) am ..... informiert worden.

3. Die frühzeitige Bürgerbeteiligung der Öffentlichkeit nach § 3 Abs. 1 BauGB wurde am ab 18.00 Uhr im Gebäude der örtlichen Feuerwehr in 17129 Bentzin durchgeführt.

4. Die von der Planung berührten Behörden und sonstigen Träger öffentlicher Belange sind nach § 4 Abs. 1 BauGB mit Schreiben vom ..... zur Abgabe einer Stellungnahme aufgefordert worden.

5. Die Gemeindevertretung hat am ..... den Entwurf des Bebauungsplans mit Begründung beschlossen und zur Auslegung bestimmt.

6. Die von der Planung berührten Behörden und sonstigen Träger öffentlicher Belange sind nach § 4 Abs. 2 BauGB mit Schreiben vom ..... zur Abgabe einer Stellungnahme aufgefordert worden.

7. Der Entwurf des Bebauungsplans bestehend aus der Planzeichnung (Teil A) und dem Text (Teil B) sowie die Begründung, der Umweltbericht, der Eingriffs- und Ausgleichsbilanz, der Gutachten sowie die wesentlichen, umweltbezogenen Stellungnahmen haben in der Zeit vom ..... bis ..... während der Dienststunden im Amt Jarmen-Tutow, nach § 3 Abs. 2 BauGB öffentlich ausgelegen. Die öffentliche Auslegung ist mit dem Hinweis, dass Bedenken und Anregungen während der Auslegungsfrist von jedermann schriftlich oder zur Niederschrift vorgebracht werden können, am ..... im Amtlichen Bekanntmachungsblatt des des Amtes Jarmen-Tutow dem "Jarmener Informationsblat" Nr. ... am .....

8. Die Gemeindevertretung hat die vorgebrachten Bedenken und Anregungen der Bürger sowie die Stellungnahmen der Träger öffentlicher Belange und Nachbargemeinden am ..... geprüft. Das Ergebnis ist mitgeteilt worden.

9. Der Bebauungsplan bestehend aus der Planzeichnung (Teil A) und dem Text (Teil B) wurde am ..... von der Gemeindevertretung als Satzung beschlossen. Die Begründung zum Bebauungsplan mit dem Umweltbericht wurde mit Beschluss der Gemeindevertretung vom ..... gebilligt.

Der Bürgermeister

Gemeinde Bentzin, den ..... Siegel .....

10. Der katastermäßige Bestand im Geltungsbereich des B- Planes am 23.01.2012 wird als richtig dargestellt bescheinigt. Hinsichtlich der lagerichtigen Darstellung der Grenzpunkte gilt der Vorbehalt, dass eine Prüfung nur grob erfolgte, da die rechtsverbindliche Liegenschaftskarte (ALK) im Maßstab 1 : 1000 (aus dem ursprünglichen Maßstab 1 : 5000 abgeleitet) vorliegt. Regressansprüche können nicht abgeleitet werden.

Öffentlich bestellter Vermessungsingenieur

Neustrelitz, den 25.01.2012 Siegel .....

11. Die Genehmigung der Satzung, bestehend aus der Planzeichnung (Teil A) und dem Text (Teil B), wurde mit Verfügung der unteren Verwaltungsbehörde vom ....., AZ: ..... mit Auflagen, Nebenbestimmungen und Hinweisen erteilt.

12. Die Auflagen wurden erfüllt. Die Hinweise sind beachtet.

13. Der Bebauungsplan, bestehend aus der Planzeichnung (Teil A) und dem Text (Teil B), wird hiermit ausgefertigt.

Der Bürgermeister

Gemeinde Bentzin, den ..... Siegel .....

14. Die Genehmigung des Bebauungsplans und die Stelle, bei der der Plan auf Dauer während der Dienststunden von allen Interessenten eingesehen werden kann und über den Inhalt Auskunft erteilt, sind am ..... im Amtlichen Bekanntmachungsblatt des Amtes Jarmen-Tutow dem "Jarmener Informationsblat" Nr. ... am ..... ortsüblich bekannt gemacht worden. In der Bekanntmachung ist auf die Geltendmachung der Verletzung von Verfahrens- und Formvorschriften und von Mängeln der Abwägung einschließlich der sich ergebenden Rechtsfolgen (§ 215 Abs. 2 BauGB, § 5 Abs. 5 KV M-V) sowie die Möglichkeit, Entschädigungsansprüchen geltend machen und das erlöschen dieser Ansprüche (§ 44 BauGB) hingewiesen worden. Die Satzung ist am ..... in Kraft getreten.

Der Bürgermeister

Gemeinde Bentzin, den ..... Siegel .....

Übersichtskarte

Maßstab: ohne

DTK 10 aus dem Digitalen Basis-Landschaftsmodell des Amtlichen Topographisch-Kartographischen Informationssystems (ATKIS-Basis-DLM), Landesvermessungsamt Mecklenburg-Vorpommern 2011

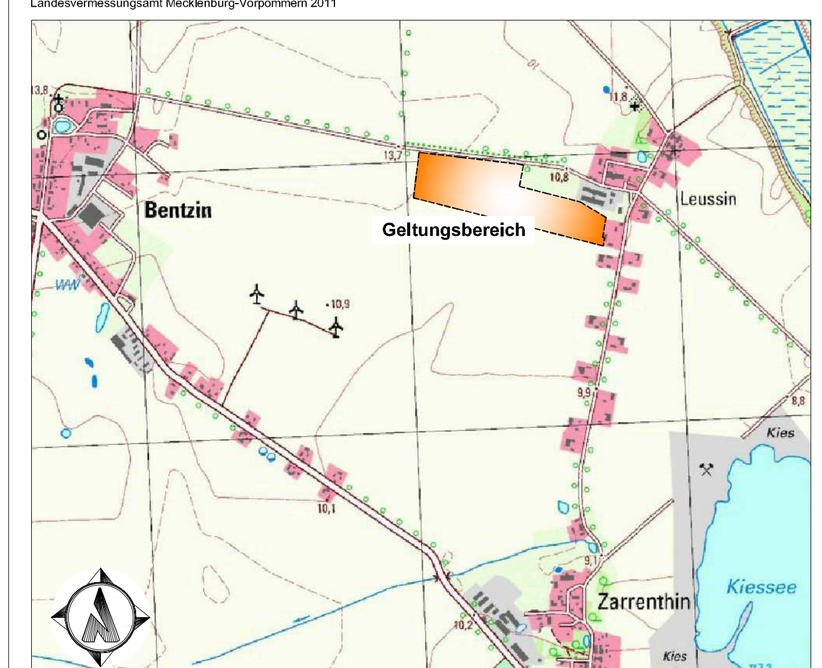

Gemeinde Bentzin

Bebauungsplan Nr. 4 "Solarpark Leussin"

Satzung

BEARBEITUNGSSTAND: APRIL 2012