Satzung der Gemeinde Sauzin über den Bebauungsplan Nr. 1 für das "Ferienhausgebiet an der Peenestraße" im Ortsteil Ziemitz

PLANZEICHNUNG (TEIL A)

M.: 1 : 500

auf der Grundlage des Lage- und Höhenplanes des Vermessungsbüros Matthias- Anders- Böhne von 09-2009/06-2012
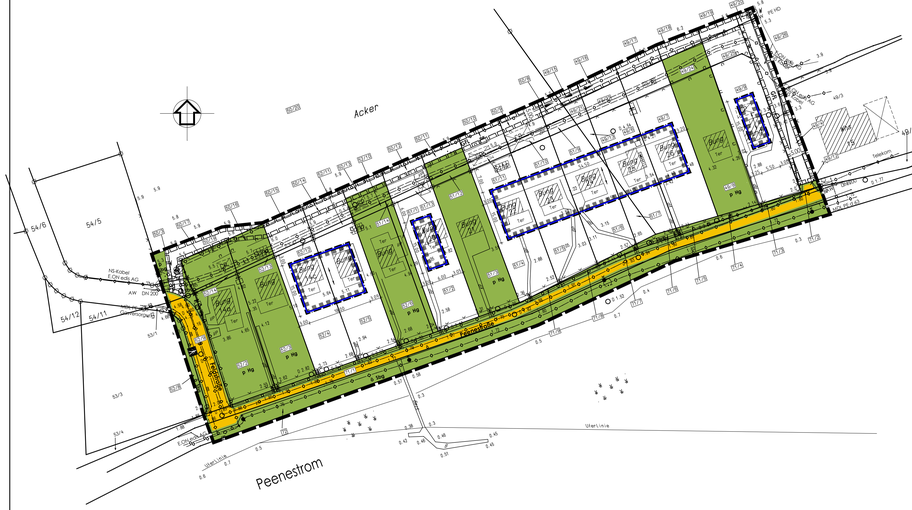
Ermächtigungsgrundlagen:
Aufgrund des § 10 des Baugesetzbuches (BauGB) in der Fassung der Bekanntmachung vom 23.09.2004 (BGBl.I S. 2414), zuletzt geändert durch Artikel 1 des Gesetzes vom 11.06.2013 (BGBl.I , S. 1548) und nach §, 86 der Landesbauordnung Mecklenburg - Vorpommern (LBauO M-V) vom 18.04.2006 (Gesetz- und Verordnungsblatt M-V 2006, Nr. 5 S. 102 ff., zuletzt geändert durch Artikel 2 des Gesetzes vom 20.05.2011 (GVOBl. M-V S. 323) und § 11 Abs. 3 BNatSchG vom 01.03.2010 wird nach Beschlussfassung durch die Gemeindevertretung Sauzin vom 27.08.2013 folgende Satzung über den Bebauungsplan Nr. 1 für das „Ferienhausgebiet an der Peenestraße" im Ortsteil Ziemitz , bestehend aus der Planzeichnung (Teil A) und dem Text (Teil B) erlassen :