# Bebauungsplan 17 / 02 der Stadt Pasewalk

# "Kompetenzzentrum für Flugzeugentwicklung und Flugzeugbau Pasewalk / Franzfelde"

## TEIL A
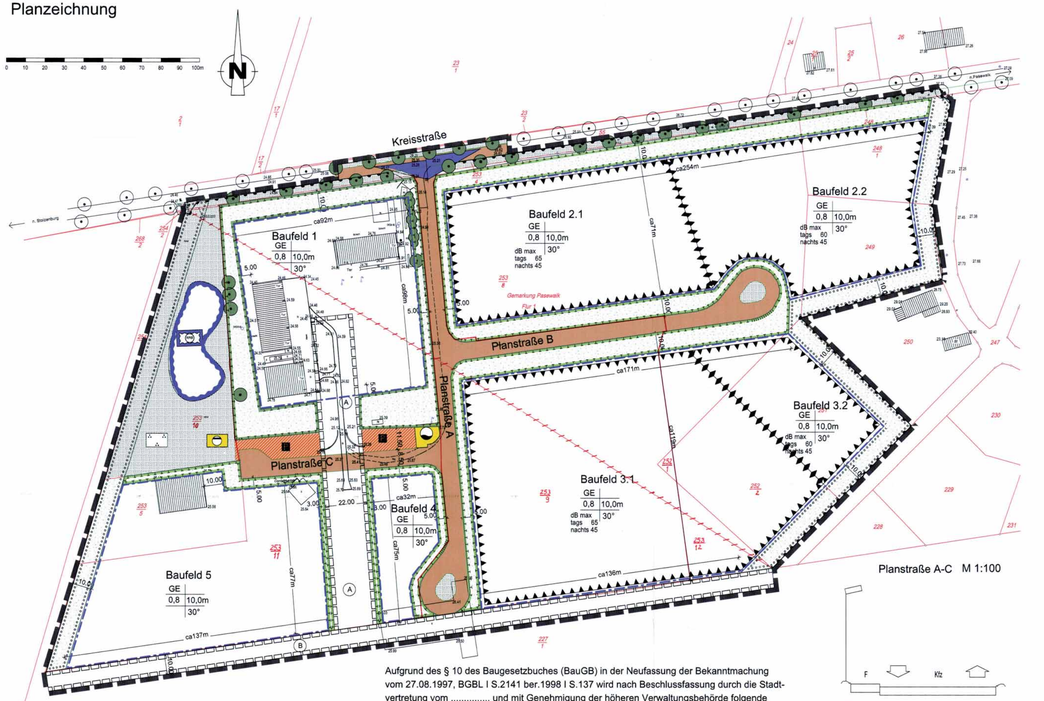
## Planzeichnung