SATZUNG DER HANSESTADT ROSTOCK
ÜBER DEN BEBAUUNGSPLAN Nr. 2. W. 24

Für das Wohngebiet Klein Lichtenhagen, nördlich der geplanten Bäderstraße, östlich des Klein Lichtenhägener Weges, beidseitig des Immenbargs, westlich des Kleingartengebiets und des Sammelgaragenkomplexes

TEIL A: PLANZEICHNUNG

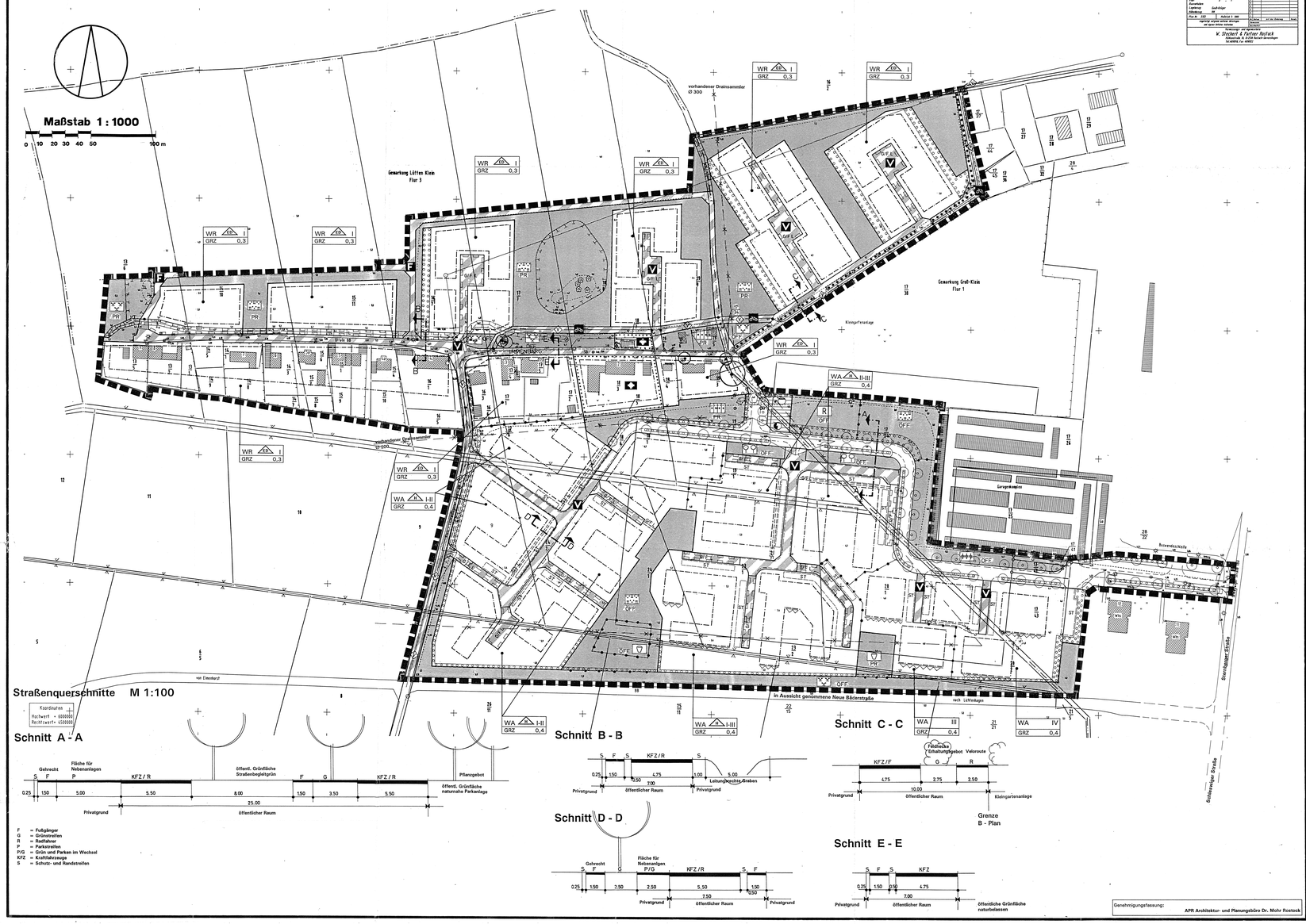

LAGEPLAN mit Höhen und Grenzen

Gemark.	Rostock			
Gemeinde	Lütten Klein, Groß Klein			
Flur	3 — 1			
Maßstab	1:1000			
Zeichnungsnr.				
Lageplan	Groß-Klein			
Höhen	NN			
Plan Nr. 2.W.24	Rostock, d. 1995			
	Katastermäßig richtige Wiedergabe am Datum dieses Vermerkes			
		Datum	Name	
		Gezeichnet		
		Geprüft		
		Kataster-Amt		
		Bearbeitungsstelle