Umweltbericht mit naturschutzrechtlicher Eingriffsregelung zum Bebauungsplan „Photovoltaikanlage Glasewitz“ der Gemeinde Glasewitz
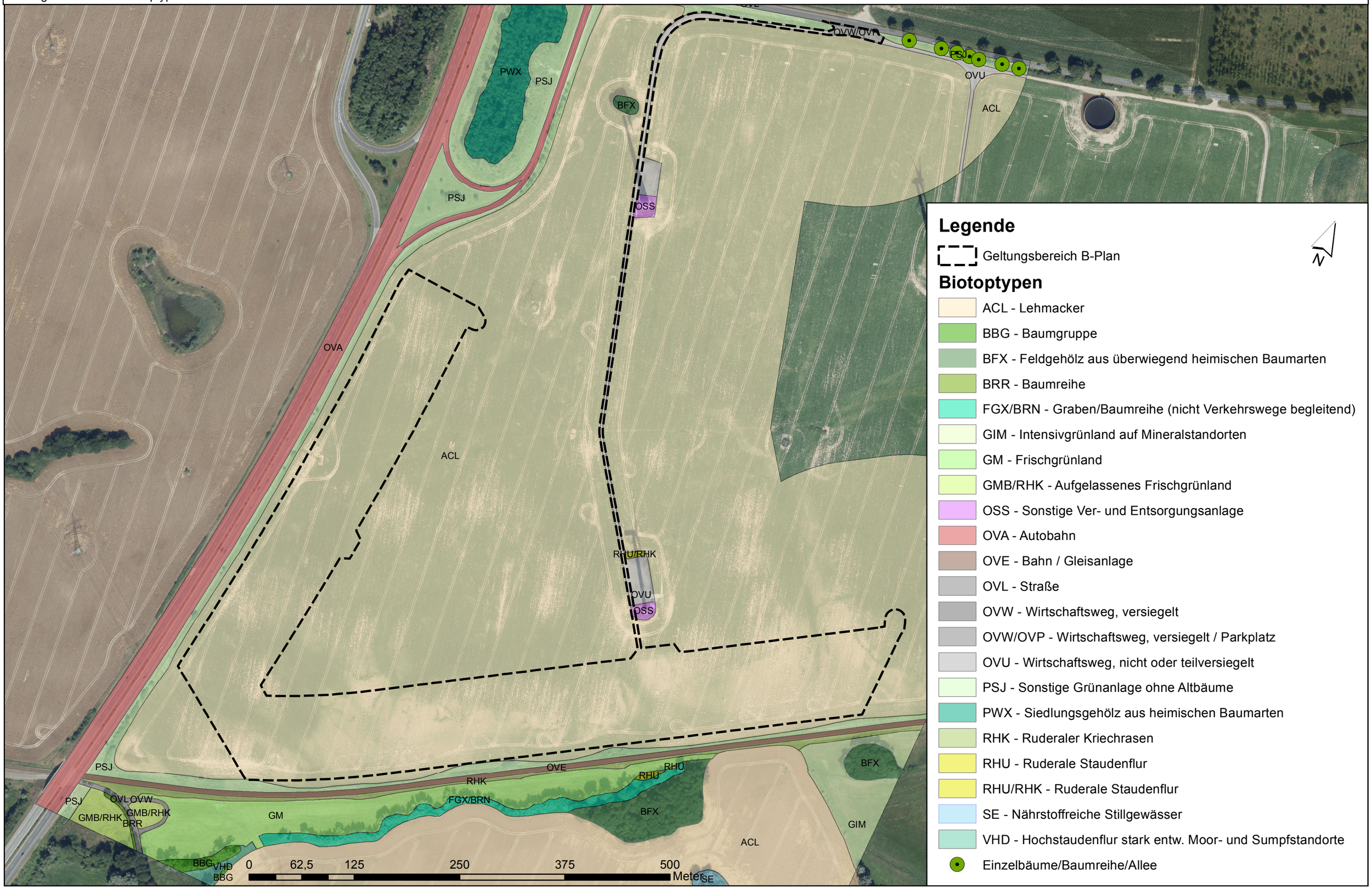
Anlage 1: Karte der Biotoptypen