



### Legende

Geltungsbereich 1. Änderung des B 3.1.

#### Linienförmige Biotope

- BAA Allee
- BRL Lückige Baumreihe
- BRR Baumreihe

#### 2. FELDGEGHÖLZE, ALLEEN UND BAUMREIHEN

BLM Mesophiles Laubgebüsch (§)

#### 5. STEHENDE GEWÄSSER

SET Laichkraut- und Wasserrosen- Schwimmblattflur §

#### 6. WALDFREIE BIOTOPE DER UFER SOWIE DER EUTROPHEN MOORE UND

- VRL Schilf- Landröhricht §
- VWD Feuchtgebüsch stark entwässerter Standorte (§)
- VWN Feuchtgebüsch eutropher Moor- und Sumpfstandorte §

#### 10. STAUDENSÄUME, RUDERALFLUREN UND TRITTRASEN

- RHK Ruderaler Kriechrasen
- RHN Neophyten- Staudenflur
- RHU Ruderale Staudenflur frischer bis trockener Mineralstandorte

#### 12. ACKER- UND ERWERBSGARTENBAUBIOTOPE

ACL Lehm- bzw. Tonacker

#### 13. GRÜNANLAGEN DER SIEDLUNGSBEREICHE

- PHZ Siedlungshecke aus heimischen Gehölzen
- PWX Siedlungsgehölz aus heimischen Baumarten

#### 14. BIOTOPKOMPLEXE DER SIEDLUNGS-, VERKEHRS- UND INDUSTRIEFLÄCHEN

- OIG Gewerbegebiet
- OSS Sonstige Ver- und Entsorgungsanlage
- OVL Straße
- OVU Wirtschaftsweg, nicht oder teilversiegelt
- OVW Wirtschaftsweg, versiegelt

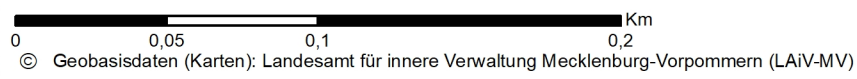
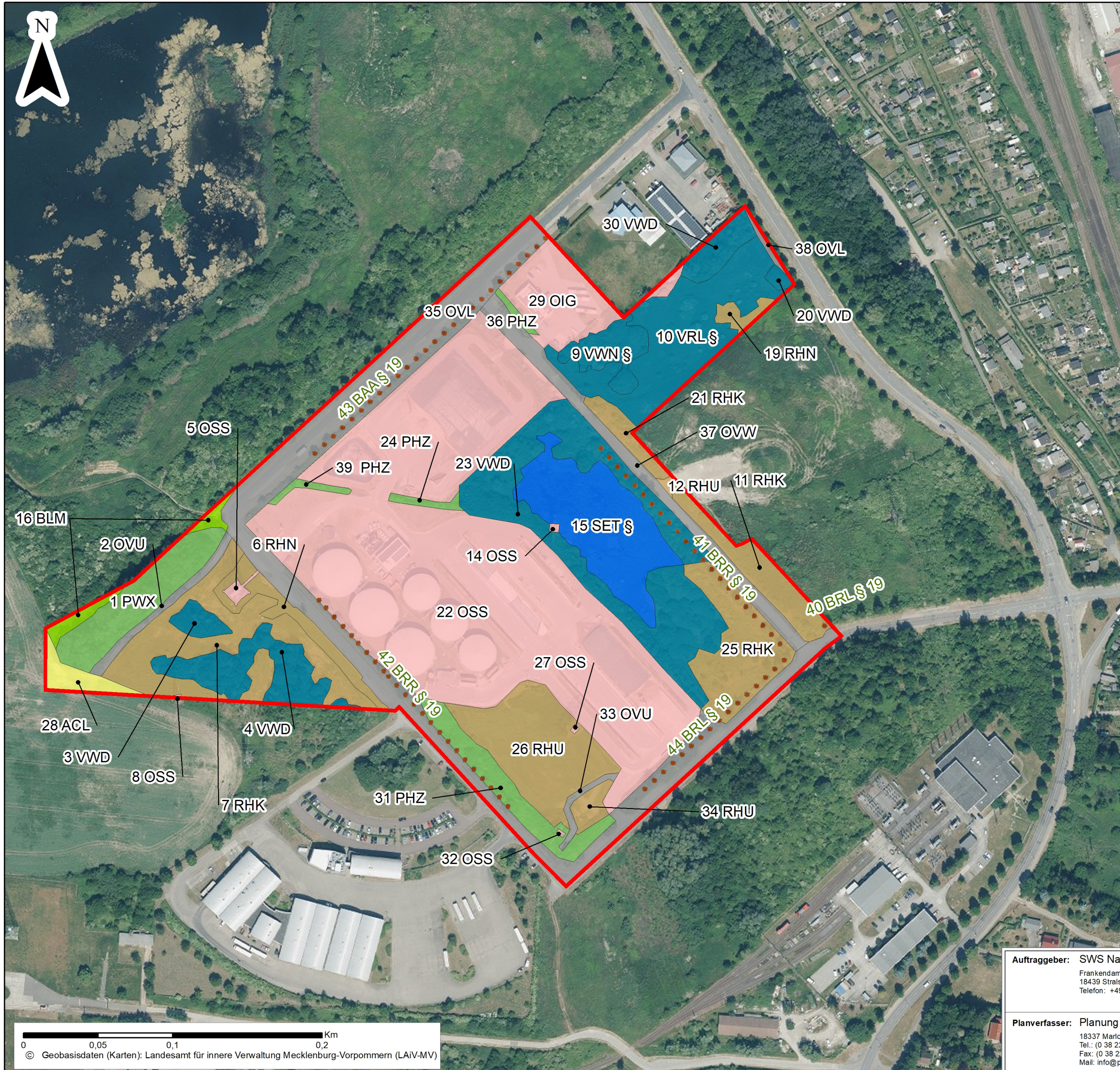

**Auftraggeber:** SWS Natur GmbH  
 Frankendamm 7  
 18439 Stralsund, Deutschland  
 Telefon: +49 3831 241 1300



**Vorhaben:** Änderung B-Plan 3.1  
**Darstellung:** Biotopkartierung

**Planverfasser:** Planung für alternative Umwelt GmbH  
 18337 Marlow OT Gresenhorst, Vasenbusch 3  
 Tel.: (0 38 224) 440 21  
 Fax: (0 38 224) 440 16  
 Mail: info@pfaulandschaftsplanung.de



Maßstab	Höhenbezug	Lagebezug
1:3.000	ohne	ETRS89_UTM33
Datum:	Zeichen:	
bearbeitet: Apr 2023	A.-G. Sonneck	
gezeichnet: Apr 2023	A.-G. Sonneck	
geprüft: Apr 2023	Dr. A. Paul	
Unterlage: Karte 1	Blatt 1	